Biblioteca

	ALERTA BIBLIOGRÁFICA | Agosto 2023
	POPULISMO RADICAL EN EL PERÚ: LA INVENCIÓN DEL ETNOCACERISMO Mariana Alvarado Chávez Lima: Pontificia Universidad Católica del Perú. Fondo editorial, 2022 **04.03.01/A451**
	VERDAD, HISTORIA Y POSVERDAD: LA CONSTRUCCIÓN DE NARRATIVAS EN LAS HUMANIDADES Miguel Giusti, editor Lima: Pontificia Universidad Católica del Perú. Fondo Editorial, 2020 **05.01.01/V372**
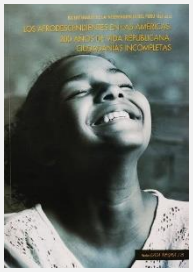	**LOS AFRODESCENDIENTES EN LAS AMÉRICAS: 200 AÑOS DE VIDA REPUBLICANA, CIUDADANÍAS INCOMPLETAS** Centro de Desarrollo Étnico, CEDET Lima: Centro de Desarrollo Étnico, CEDET: Agencia Española de Cooperación Internacional para el Desarrollo, AECID, 2020 **14.03.01/A**
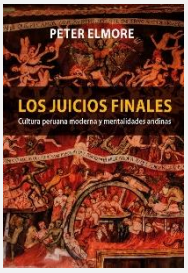	**LOS JUICIOS FINALES: CULTURA PERUANA MODERNA Y MENTALIDADES ANDINAS** Peter Elmore Lima: Pontificia Universidad Católica del Perú. Fondo Editorial, 2022 **05.01.01/E41**

SUBCULTURAS ORGANIZACIONALES: MOBBING Y CONTEXTO ORGANIZACIONAL

Rosa Silvia Arciniega Arce

México D.F.: Eón, 2013

13.06.01/A67

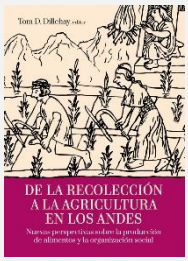

DE LA RECOLECCIÓN A LA AGRICULTURA EN LOS ANDES: NUEVAS PERSPECTIVAS SOBRE LA PRODUCCIÓN DE ALIMENTOS Y LA ORGANIZACIÓN SOCIAL

Tom D. Dillehay, editor

Lima: Pontificia Universidad Católica del Perú. Fondo Editorial, 2022

05.01.01/R3

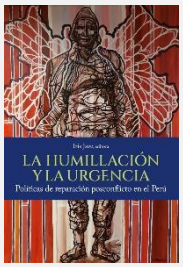

LA HUMILLACIÓN Y LA URGENCIA: POLÍTICAS DE REPARACIÓN POSCONFLICTO EN EL PERÚ

Iris Jave, editora

Lima: Pontificia Universidad Católica del Perú. Fondo Editorial, 2021

02.02.01/H

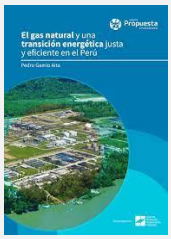

EL GAS NATURAL Y UNA TRANSICIÓN ENERGÉTICA JUSTA Y EFICIENTE EN EL PERÚ

Pedro Gamio Aita

Lima: Grupo Propuesta Ciudadana, 2023

08.11.01/G224

GOBERNAR EN TIEMPOS DE CRISIS: POLÍTICA E IDEAS EN EL GOBIERNO DE TRANSICIÓN Y EMERGENCIA, PERÚ 2020-2021

Francisco Sagasti, Lucía Málaga y Giaccomo Ugarelli

Lima: Planeta, 2023

04.03.02/S16

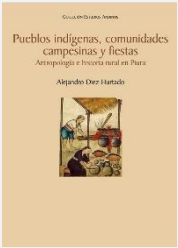

PUEBLOS INDÍGENAS, COMUNIDADES CAMPESINAS Y FIESTAS: ANTROPOLOGÍA E HISTORIA RURAL EN PIURA

Alejandro Diez Hurtado

Lima: Pontificia Universidad Católica del Perú. Fondo Editorial, 2022

05.01.01/D719P

PLAN NACIONAL DE ADAPTACIÓN AL CAMBIO CLIMÁTICO DEL PERÚ: UN INSUMO PARA LA ACTUALIZACIÓN DE LA ESTRATEGIA NACIONAL ANTE EL CAMBIO CLIMÁTICO

Perú. Ministerio del Ambiente

Lima: Ministerio del Ambiente, MINAM, 2021

16.04.01/P5

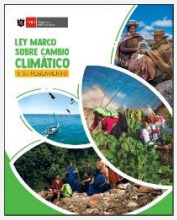

LEY MARCO SOBRE CAMBIO CLIMÁTICO Y SU REGLAMENTO: LEY NO. 30754

Perú. Ministerio del Ambiente

Lima: Ministerio de Ambiente, MINAM, 2020

04.01.02/L3