

INFORME TÉCNICO

Encuesta de Intención de voto – Elecciones Regionales y Municipales 2022 (Mayo 2022)

Preparado por: Instituto de Estudios Peruanos (IEP)
Casilla electrónica: 28273328 - Natalia González Carrasco



Elio Javier Peralta Roque
DNI: 41361450
N° COESPE: 497

IEP INSTITUTO DE ESTUDIOS PERUANOS

1. Fecha de realización del estudio

La encuesta se llevó a cabo del lunes 23 al jueves 26 de mayo de 2022.

2. Fecha de publicación o difusión del estudio

El estudio fue publicado el miércoles 01 de junio de 2022.

3. Medio probatorio que evidencia la publicación o difusión del estudio

La encuesta fue difundida por el diario La República. Se incluye como anexo el medio probatorio que evidencia la publicación de la encuesta (Ver Anexo 1).

4. Objetivos del estudio

Recoger las opiniones de personas de 18 años a más, con DNI, en ámbito urbano y rural sobre la coyuntura política. Solo en la provincia de Lima el objetivo era medir conocimiento del alcalde e intención de voto para la alcaldía provincial de las Elecciones Regionales y Municipales 2022.

5. Ámbito

El ámbito del estudio es a nivel nacional, e incluye el ámbito urbano y rural del país.

6. Población objetivo

Hombres y mujeres de 18 años a más con DNI, de todos los niveles socioeconómicos del Perú, residentes en las áreas urbanas y rurales del país.

7. Marco muestral

Para la construcción del diseño muestral y selección de la muestra se toman en cuenta las siguientes fuentes:

- El diseño de la muestra toma como referencia la población de 18 años a más y se utiliza como fuente el Padrón Electoral de las Elecciones Generales 2021¹.
- La construcción del marco muestral se hace a partir de las series de numeración de los servicios móviles del Ministerio de Transporte y Comunicaciones (MTC). Las series de números del MTC corresponden a los proveedores de líneas de celular y contienen el mismo número de dígitos que los números de celulares (9 dígitos). Los cinco primeros tienen una función de cabecera y los cuatro últimos pueden enumerarse desde el "0000" hasta el "10000". El total de posibilidades puede llegar a poco más de 89 millones de números.
- El Instituto de Estudios Peruanos cuenta con un sistema de muestreo telefónico (SMUT), un software construido especialmente para realizar la selección aleatoria de los números de celular del marco descrito anteriormente. La cantidad de números de celular seleccionada depende del tamaño de la muestra, así como de la tasa de contactabilidad que se ha tenido en las mediciones previas del IEP.

¹ RENIEC. Padrón Electoral de las Elecciones Generales 2021.



Elio Javier Peralta Roque
DNI: 41361450
N° COESPE: 497

IEP INSTITUTO DE ESTUDIOS PERUANOS

8. Tamaño de la población objeto del estudio

La población objetivo es de aproximadamente 24,290,921 personas que se contabilizan a partir del Padrón Electoral de las Elecciones Generales 2021².

La distribución de la población por ámbito y nivel socioeconómico se muestra a continuación (Cuadro 1). Adicionalmente, se adjunta como anexo la distribución según departamento, provincia y distrito (Ver Anexo 2).

Cuadro 1. Distribución de la población por ámbito y nivel socioeconómico

Ámbito	Nivel Socioeconómico a/	Población de 18 años a más	%
Lima Metropolitana (urbana)	Lima Metropolitana A	333,621	1.4%
	Lima Metropolitana B	2,003,837	8.2%
	Lima Metropolitana C	3,790,026	15.6%
	Lima Metropolitana D	1,852,509	7.6%
	Lima Metropolitana E	398,037	1.6%
Resto urbano	Resto Urbano	10,700,914	44.1%
Rural	Rural	5,211,977	21.5%
Total		24,290,921	100%

Fuente: RENIEC. Padrón Electoral de las Elecciones Generales 2021.

a/ Fuente NSE: APEIM 2020

Por otro lado, la distribución de la población objetivo por sexo y edad es la siguiente:

Cuadro 2. Distribución de la población por sexo

Sexo	Población de 18 años a más	%
Hombre	12,097,451	49.8%
Mujer	12,193,470	50.2%
Total	24,290,921	100%

RENIEC. Padrón Electoral de las Elecciones Generales 2021.

Cuadro 3. Distribución de la población por edad

Edad ³	Población de 18 años a más	%
18 a 24 años	3,904,974	16.1%
25 a 39 años	8,239,759	33.9%
40 a más años	12,146,188	50.0%
Total	24,290,921	100%

² RENIEC. Padrón Electoral de las Elecciones Generales 2021

³ En el Padrón 2021 no contamos con la información de la población electoral en edades simples, por tal razón usamos la fuente de RENIEC de 2020 para este caso del cálculo de grupos de edad.



Elio Javier Peralta Roque

DNI: 41361450

N° COESPE: 497

IEP INSTITUTO DE ESTUDIOS PERUANOS

Fuente: RENIEC Población Identificada con DNI 2020.

9. Tamaño de la Muestra

La muestra nacional es de 1201 casos. Para la pregunta de intención de voto que se aplicó solo para la provincia de Lima, la muestra está conformada por 390 entrevistados. Para calcular el tamaño de la muestra nacional se consideran los siguientes aspectos:

9.1. Fórmula del tamaño de la muestra

En el cálculo del tamaño de la muestra se utiliza la fórmula del muestreo aleatorio simple (MAS).

$$n = \frac{z^2 \cdot p \cdot q}{e^2} = \frac{(1.96)^2 \cdot (0.5) \cdot (0.5)}{(0.02828)^2} \approx 1201$$

En el caso específico de la provincia de Lima se considera la misma variabilidad ($p=q=0.5$) y la misma fórmula del muestreo aleatorio simple (MAS).

$$n = \frac{z^2 \cdot p \cdot q}{e^2} = \frac{(1.96)^2 \cdot (0.5) \cdot (0.5)}{(0.04962)^2} \approx 390$$

9.2. Margen de error

Los resultados del presente estudio tienen un error máximo estimado de $\pm 2.8\%$ para los resultados a nivel nacional.

Para la provincia de Lima, el margen de error es de $\pm 4.96\%$

9.3. Nivel de confianza

Los resultados del estudio tienen un nivel de confianza de 95% considerando una varianza máxima en las proporciones poblacionales ($p=q=0.5$).

9.4. Nivel de representatividad

La representatividad se calcula tomando la población de 18 años a más de las provincias que se recogieron en el estudio y se divide sobre la población entre la población total de 18 años a más según el Padrón Electoral de las Elecciones Generales 2021 (24,290,921). El numerador variará en cada medición de acuerdo con las provincias donde se aplique la encuesta.

De esta manera, la representatividad a nivel provincial del presente estudio es de 94.9%. Se tuvo una cobertura de 24 departamentos, 143 provincias y 410 distritos.

$$= \frac{(23,041,801)}{(24,290,921)} = 94.9\%$$

En la provincia de Lima que es donde se aplica la pregunta de intención de voto se considera la representatividad distrital que sería igual a 99.5%.



Elio Javier Peralta Roque

DNI: 41361450

N° COESPE: 497

IEP INSTITUTO DE ESTUDIOS PERUANOS

$$= \frac{(7,516,882)}{(7,558,581)} = 99.5\%$$

9.5. Distribución muestral

A continuación, se presenta la distribución de la muestra nacional por ámbito y para Lima Metropolitana por nivel socioeconómico. Al igual que con la información de la población, se incluye como anexo la distribución de la muestra por departamento, provincia y distrito (Ver anexo 3).

Cuadro 4. Distribución de la muestra por ámbito y nivel socioeconómico

Ámbito	Nivel socioeconómico	Muestra mayo 2022	
		Total	%
Lima Metropolitana	Lima Metropolitana A/B	217	18.1%
	Lima Metropolitana C	141	11.7%
	Lima Metropolitana D/E	67	5.6%
Resto urbano	Resto urbano	587	48.9%
Rural	Rural	189	15.7%
Total		1201	100.0%

Fuente: IEP- Estudios de Opinión. Medición mayo 2022.

La distribución de la muestra nacional por sexo y edad se presenta a continuación.

Cuadro 5. Distribución de la muestra por sexo

Sexo	Muestra mayo 2022	
	Total	%
Hombre	599	49.9%
Mujer	602	50.1%
Total	1201	100.0%

Fuente: IEP- Estudios de Opinión. Medición mayo 2022.

Cuadro 6. Distribución de la muestra por rango de edad

Edad	Muestra mayo 2022	
	Total	%
18 a 24 años	207	17.2%
25 a 39 años	412	34.3%
40 a más años	582	48.5%
Total	1201	100.0%



Elio Javier Peralta Roque
DNI: 41361450
N° COESPE: 497

IEP INSTITUTO DE ESTUDIOS PERUANOS

Fuente: IEP- Estudios de Opinión. Medición mayo 2022.

10. Ponderaciones de la muestra

La muestra no es auto ponderada, las variables que se utilizan para el procedimiento de ponderación son los niveles socioeconómicos de Lima Metropolitana y la distribución por ámbito (urbano y rural). Adicionalmente, se utilizan el sexo y la edad en rangos.

Los valores de la variable de ponderación van de 0.317596 a 1.913069, como se puede ver en la base de datos.

Para ponderar, se utiliza el programa Quantum. Cabe señalar que el indicador de eficiencia en la ponderación (Rim Weighting Efficiency) fue de 90.0%.

Ámbito	Nivel socioeconómico	%
Lima Metropolitana (urbana)	Lima Metropolitana A	1.4%
	Lima Metropolitana B	8.2%
	Lima Metropolitana C	15.6%
	Lima Metropolitana D	7.6%
	Lima Metropolitana E	1.6%
Resto urbano	Resto urbano	44.1%
Rural	Rural	21.5%
Total		100%

Fuente: RENIEC. Padrón Electoral de las Elecciones Generales 2021. NSE APEIM 2020.

Sexo	%
Hombre	49.8%
Mujer	50.2%
Total	100%

Fuente: RENIEC. Padrón Electoral de las Elecciones Generales 2021.

Edad	%
18 a 24 años	16.1%
25 a 39 años	33.9%
40 a más años	50.0%
Total	100%

Fuente: RENIEC: Población identificada con DNI 2020.



Elio Javier Peralta Roque
 DNI: 41361450
 N° COESPE: 497

IEP INSTITUTO DE ESTUDIOS PERUANOS

11. Tipo de muestreo aplicado

Muestreo probabilístico con método de selección aleatoria en una sola etapa. Utiliza un marco muestral de números de celulares y se realizan llamadas aleatoriamente. Si el número seleccionado acepta y realiza la encuesta en su totalidad, se considera como encuesta efectiva. No obstante, si la encuesta es rechazada o queda a medio terminar, el software selecciona aleatoriamente otro número.

Etapa	Unidad de muestreo	Unidad informante	Tipo de selección
1	Número de celular	Persona de 18 años a más	Probabilístico. Aleatorio

12. Puntos de muestreo

La muestra según departamento, provincia y distrito donde se aplicó la encuesta correspondiente a la medición del mes de mayo se detalla en el Anexo 4 (Puntos de muestreo).

13. Instrumento de recolección de datos

El cuestionario con la pregunta de intención de voto que se aplicó en la provincia de Lima se incluye en el Anexo 5 (Cuestionario).

Por tratarse de una encuesta telefónica, no se puede utilizar materiales visuales como una tarjeta con nombres de candidatos. De esta manera, se preguntó a todos los encuestados: *“Si mañana fueran las elecciones para alcalde o alcaldesa de Lima, ¿por quién o por qué partido o movimiento votaría?”*. La pregunta se realizó de manera espontánea, es decir, sin inducir nombres ni mostrar una tarjeta de posibles candidatos⁴. De esta manera, se registraron por escrito las respuestas de los entrevistados para luego codificarse y presentarse luego en una tabla de porcentajes, en este caso, con una cifra decimal.

Para agilizar el trabajo de codificación, dentro del cuestionario se precodificaron algunas opciones con los posibles candidatos y partidos para la elección del 02 de octubre. No obstante, se habilitó la opción de un “otros” para que se especifiquen nombres que no figuraran en el cuestionario. En esta medición no se abrieron nuevos códigos adicionales a los que se presentaron en el cuestionario⁵.

⁴ Como no se mostró ninguna foto ni nombres de posibles candidatos, no se adjunta a la documentación ningún anexo relacionado a Tarjeta de Candidatos, pues no se usó dicho material.

⁵ Como no se abrió ningún código adicional, el código 17 en la base de datos se renombró como “Otros sin especificar”. Para el informe de resultados se considera el código 70 (otros candidatos/partidos), que agrupa los códigos 1, 8, 10, 12 y 14 del cuestionario original. Esto debido a la poca cantidad de menciones que tuvieron estos candidatos/partidos.



Elio Javier Peralta Roque
DNI: 41361450
N° COESPE: 497

IEP INSTITUTO DE ESTUDIOS PERUANOS

Cabe precisar que el encuestador nunca lee alternativas al encuestado, el listado únicamente le ayuda a ahorrar tiempo al indicar el candidato o partido que se menciona en lugar de tener que escribir el nombre.

14. Trabajo de campo

A continuación, se detallan los procedimientos realizados en el trabajo de campo.

14.1. Procedimiento de selección de llamadas por teléfono

Para la gestión de las llamadas se utilizó el software VICIdial, el cual selecciona y llama al azar a un número de celular (que forma parte del marco muestral), y si se recibe una respuesta, el encuestador solicita a quien responde empezar con la entrevista. Si la persona accede a la entrevista telefónica y completa toda la encuesta, se le considera una encuesta efectiva. No obstante, si la encuesta es rechazada o queda a medio terminar, el software selecciona aleatoriamente otro número y se continúa el proceso hasta obtener la cantidad de encuestados deseada.

14.2. Fecha de realización del trabajo de campo

Del lunes 23 al jueves 26 de mayo del 2022.

14.3. Número de encuestadores por área de trabajo

En total fueron 54 encuestadores, todos residentes en Lima Metropolitana. Todos los encuestadores realizan las encuestas en la modalidad de teletrabajo, pues cuentan con los equipos y el sistema necesario para realizar las entrevistas telefónicas desde sus domicilios. Para garantizar la calidad del trabajo de campo, se señala una cuota máxima de encuestas que puede aplicar un encuestador por día, en este estudio se previó 30 encuestas diarias como máximo por cada encuestador.

En el caso de Lima, donde se hizo la pregunta de intención de voto, 49 encuestadores aplicaron encuestas correspondientes a esta provincia.

14.4. Tasa de respuesta

Rechazo inicial: La persona que contesta la llamada no acepta responder la encuesta (R1)	18963
Rechazo secundario: Encuesta incompleta (R2)	156
Total de personas que respondieron completamente la encuesta (N)	1201
Tasa de Respuesta (TR)	$N/(R1+R2+N)*100$
TR:	5.91%

14.5. Software o sistema para realización de llamadas por teléfono

Como se menciona en el punto 14.1 se utilizó el software VICIdial para la realización de las llamadas a números celulares. Para la aplicación de las



Elio Javier Peralta Roque

DNI: 41361450

N° COESPE: 497

IEP INSTITUTO DE ESTUDIOS PERUANOS

encuestas, la metodología empleada es CATI (Computer Assisted Telephone Interview) y para el registro de la información se utiliza la aplicación Survey to Go (STG).

14.6. Porcentaje de supervisión de campo

A continuación, se presenta el porcentaje de encuestas supervisadas por ámbito.

Ámbito	Muestra	Supervisión	%
Lima Metropolitana	425	143	34%
Perú urbano	587	191	33%
Perú rural	189	61	32%
TOTAL	1201	395	33%

Fuente: IEP- Estudios de Opinión. Medición mayo 2022.

En el caso de la provincia de Lima, donde se hizo la pregunta de intención de voto, se supervisaron 135 encuestas de las 390 que se aplicaron en esta zona.

14.7. Reporte de supervisión de campo

La supervisión de audios contempla un formato que tiene la finalidad de auditar la calidad de la entrevista aplicada, así como también la verificación de que el número de celular llamado forme parte del marco muestral elaborado para el proyecto. Esto se realiza en paralelo al levantamiento de la información. Se incluye el formato de supervisión (Ver Anexo 6) y el reporte de supervisión de las llamadas por teléfono (Ver Anexo 7).

15. Base de datos habilitada

Se adjunta la base de datos habilitada en formato SPSS (extensión .sav) (Ver Anexo 8).

Dentro de la base se encuentra la variable de ponderación, llamada "PONDERA". Adicionalmente, se incluye el diccionario de datos para el procesamiento de la base de datos (Ver Anexos 9.1 y 9.2).

16. Resultado

Los resultados (gráficos estadísticos) se encuentran en el Anexo 10, tal como fueron presentados, en archivo de Power Point.

17. Financiación del estudio

El estudio ha sido financiado por el diario La República (Grupo La República) y con recursos propios del Instituto de Estudios Peruanos (IEP).

18. Página web registrada

www.iep.org.pe



Elio Javier Peralta Roque
DNI: 41361450
N° COESPE: 497

IEP INSTITUTO DE ESTUDIOS PERUANOS

La dirección específica en donde pueden encontrarse los documentos en la web es:

<https://iep.org.pe/noticias/iep-informe-de-opinion-mayo-2022/>

19. Ficha técnica

Se adjunta la ficha técnica en el Anexo 11.

20. Profesional estadístico

El informe fue elaborado y revisado por el MG. Ing. Elio Javier Peralta Roque, inscrito en el Colegio de Estadísticos del Perú, con el número 497. Se adjunta la constancia de habilitación (Ver Anexo 12).



Elio Javier Peralta Roque

DNI: 41361450

N° COESPE: 497

IEP INSTITUTO DE ESTUDIOS PERUANOS

Listado de Anexos

Anexo 1. Publicación en La República	Pág. 12
Anexo 2. Distribución poblacional por departamento, provincia y distrito (mayo 2022)	Pág. 13
Anexo 3. Distribución de la muestra por departamento, provincia y distrito (mayo 2022)	Pág. 70
Anexo 4. Puntos de muestreo (mayo 2022)	Pág. 86
Anexo 5. Cuestionario (mayo 2022)	Pág. 92
Anexo 6. Formato de supervisión de audios	Pág. 93
Anexo 7. Reporte de supervisión (mayo 2022)	Pág. 95
Anexo 8. Base de datos (mayo 2022) Se adjunta disco compacto	
Anexo 9.1 Diccionario de datos - códigos	Pág. 97
Anexo 9.2 Diccionario de datos – etiqueta y variable	Pág. 98
Anexo 10. Resultados (mayo 2022)	Pág. 138
Anexo 11. Ficha técnica (mayo 2022)	Pág. 148
Anexo 12. Habilitación estadístico	Pág. 158

Intención de voto

Elecciones regionales y municipales 2022 (solo Lima, no incluye Callao)

Si mañana fueran las elecciones para alcalde o alcaldesa de Lima, ¿por quién o por qué partido o movimiento votaría? (Pregunta de respuesta espontánea). No se leen opciones.

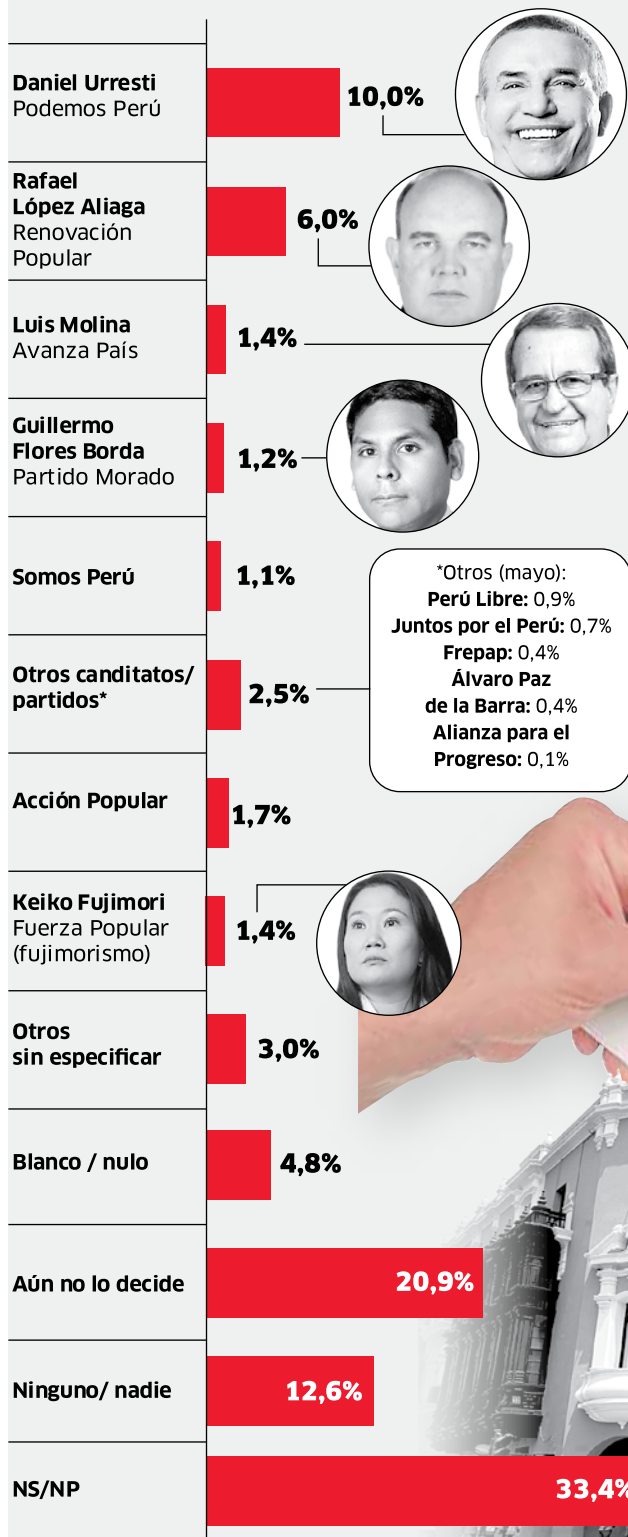

La mayoría de limeños aún no se interesa en candidatos

ELECCIONES 2022. Según encuesta del IEP, Daniel Urresti, con 10%, y Rafael López Aliaga, con 6%, lideran la intención de voto para la alcaldía de Lima metropolitana.

Diego Quispe Sánchez

La reciente encuesta del Instituto de Estudios Peruanos (IEP) revela que la mayoría de ciudadanos en Lima aún se encuentra indecisa respecto a su voto de cara a las elecciones regionales y municipales del 2022, a realizarse en octubre próximo.

La intención de voto es liderada

por Daniel Urresti (Podemos Perú) con 10%. Lo siguen Rafael López Aliaga (Renovación Popular) con 6%, Luis Molina (Avanza País) con 1,4% y Guillermo Flores (Partido Morado) con 1,2%.

Somos Perú, como marca partidaria, tiene 1,1% de intención de voto. Lo mismo Acción Popular con 1,7%. Recordemos que en SP su candidato será el exalcalde de La Victoria George Forsyth. Mientras que en el partido de la lampa no hay postulantes inscritos debido a que AP no inscribió a sus precandidatos a tiempo en el sistema Claridad del Jurado Nacional de Elecciones (JNE). También figura en

la encuesta Keiko Fujimori con 1,4%. Sin embargo, cabe precisar que la lideresa de Fuerza Popular no participará de este proceso electoral.

Los otros candidatos tienen 2,5% de intención de votos, otros sin especificar tienen 3% y 4,8% para blancos y nulos.

El porcentaje es mayor en cuanto a los indecisos. Del total de encuestados, el 20,9% aún no decide su voto, el 12,6% por ninguno y/o nadie, y el 33,4% no sabe por quién votará.

Sumando a los que aún no deciden su voto y los que no saben por quién votarán es el 54,3%. Esto evidencia que más de la mitad de ciudadanos capitalinos todavía no sabe a quién apoyar en este proceso electoral.

Preferencias por sectores

Con Urresti, su mayor cantidad de votantes está en los hombres y en las personas de 25 años a más. No es la primera vez que el exministro del Interior postula a la comuna limeña. En 2018 también participó. Incluso, previo al día de la votación, Urresti estaba en los primeros lugares de las preferencias electorales. Sin embargo, fue derrotado por Jorge Muñoz, de Acción Popular.

Similar situación afrontó el año pasado cuando postuló a la presidencia con Podemos Perú. Comenzó arriba en las encuestas, pero no pasó ni a segunda vuelta.

López Aliaga, en tanto, se ubica en segundo lugar, hasta

El 20,9% aún no decide su voto, el 12,6% votará por ninguno y/o nadie y el 33,4% no sabe por quién votará.

ahora. El año pasado perdió en las elecciones generales. Luego de esa derrota, anunció que apunta al sillón municipal. López Aliaga es un defensor de la gestión del fallecido exburgomaestre de Lima Luis Castañeda Lossio. Como se sabe, su partido, Renovación Popular, antes se llamó Solidaridad Nacional. En la gestión de Castañeda, López Aliaga fue regidor.

No saben nada de Muñoz

Un dato no menor en esta encuesta del IEP es que el 15% cree que Jorge Muñoz continúa como alcalde de Lima, cuando, en realidad, fue destituido del cargo. Solo el 6% sabe que el burgomaestre oficial de la capital es Miguel Romero. El 3% piensa que es otro y el 76% no sabe y no precisa.

Como se recuerda, el 27 de abril el JNE vacó a Muñoz por haber vulnerado la Ley Orgánica de Municipalidades debido a que recibió dietas del directorio de Sedapal en 2019 cuando era alcalde. ❖

Conocimiento del alcalde de Lima

¿Quién es el actual alcalde de Lima? (Pregunta asistida)

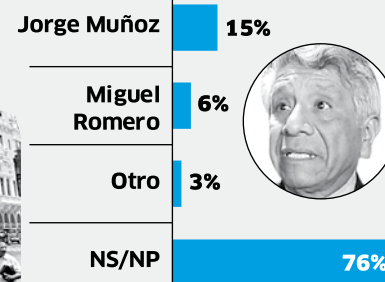

Base mayo 2022: total de entrevistados en Lima (390)

Ficha técnica. Encuestadora: Instituto de Estudios Peruanos (IEP). Partida 0393-REE/JNE - 281-2021-DCGI/JNE. Financiación: Diario La República e IEP. Objetivo: Recoger las opiniones de personas de 18 años a más, con DNI, en zonas urbanas y rurales sobre coyuntura política. En la provincia de Lima el objetivo era medir conocimiento e intención de voto para la alcaldía provincial de las ERM 2022. Tamaño y distribución de la muestra: 1.201 entrevistados en 24 departamentos, 143 provincias y 410 distritos. Encuesta telefónica. Muestreo probabilístico con método de selección aleatoria de números de celular. Puntos de muestreo: Lima Met., Perú urbano y Perú rural. Margen de error: ± 2,8 pts. para resultados a nivel nacional. Nivel de confianza: 95%. Representatividad provincial: 94,9%. Fuente de marco muestral: Relación de cabeceras de operadores de móviles (MTC 2019). Fecha de campo: 23 al 26 de mayo de 2022. Página web: www.larepublica.pe y www.iep.org.pe.

Partidos insisten en contrarreforma electoral y protestan en el JNE

Partidos como Alianza para el Progreso, Acción Popular y Fe en el Perú movilizaron a sus simpatizantes para protestar contra las autoridades del Jurado Nacional de Elecciones (JNE). Los primeros, por su decisión de acatar la contrarreforma electoral (Ley 31481) que pretende ampliar el

plazo para la inscripción de candidatos y en la práctica promueve elecciones internas pese a que ya se realizaron; mientras que el grupo que lidera Álvaro Paz de la Barra demanda que se acelere la inscripción de su partido, asegurando que cumplieron todos los requisitos.



PEDIDO. Partido Fe en el Perú marcha por su inscripción.

Pese a que el presidente de ese organismo electoral, Jorge Luis Salas Arenas, explicó que es prácticamente imposible cumplir con la ley promulgada por el Legislativo, que otorga un plazo excepcional para la inscripción de candidatos a elecciones internas, el partido de César Acuña insiste en su medida e incluso pide al JNE y a la ONPE que acompañen el desarrollo de las elecciones internas complementarias de su agrupación que se realizarán hoy, en cumplimiento de la ley

aprobada por insistencia en el Congreso, a pesar que los organismos electorales y los especialistas dicen que es inaplicable.

Antes de eso, el JNE precisó que las elecciones internas realizadas los domingos 15 y 22 de mayo se llevaron a cabo de manera satisfactoria de acuerdo al cronograma electoral, constituyendo una etapa que precluyó, "por lo que materialmente resultará imposible recibir candidaturas para una elección que ya se realizó" y "sus resultados son de obligatorio cumplimiento". ❖

Anexo 2. Distribución de la población mayor de 18 años por departamento, provincia y distrito.

Fuente: RENIEC. Padrón Electoral de las Elecciones Generales 2021.

Distribución de la población por departamento, provincia y distrito	Población Electoral 2021
Amazonas	306186
Bagua	62137
Aramango	8535
Bagua	18673
Copallín	4216
El Parco	1305
Imaza	21905
La Peca	7503
Bongará	20909
Chisquilla	407
Churuja	355
Corosha	679
Cuispes	625
Florida	4513
Jazán	5961
Jumbilla	853
Recta	292
San Carlos	444
Shipasbamba	1381
Valera	883
Yambrasbamba	4516
Chachapoyas	40502
Asunción	297
Balsas	1014
Chachapoyas	20346
Cheto	591
Chiliquín	761
Chuquibamba	1531
Granada	429
Huancas	419
La Jalca	3957
Leimebamba	2590
Levanto	905
Magdalena	725



Elio Javier Peralta Roque

DNI: 41361450

N° COESPE: 497

IEP INSTITUTO DE ESTUDIOS PERUANOS

Distribución de la población por departamento, provincia y distrito	Población Electoral 2021
Mariscal Castilla	828
Molinopampa	1899
Montevideo	601
Olleros	382
Quinjalca	798
San Francisco De Daguas	295
San Isidro De Maino	531
Soloco	1298
Sonche	305
Condorcanqui	38273
El Cenepa	9320
Nieva	19085
Río Santiago	9868
Luya	35246
Camporredondo	4407
Cocabamba	1461
Colcamar	1726
Conila	1506
Inguilpata	493
Lámud	1687
Longuita	760
Lonya Chico	795
Luya	2944
Luya Viejo	332
María	753
Ocalli	2439
Ocumal	2690
Pisuquia	3832
Providencia	1085
San Cristóbal	531
San Francisco del Yeso	603
San Jerónimo	715
San Juan de Lopecancho	475
Santa Catalina	1311
Santo Tomás	2611
Tingo	1120
Trita	970



Elio Javier Peralta Roque

DNI: 41361450

N° COESPE: 497

IEP INSTITUTO DE ESTUDIOS PERUANOS

Distribución de la población por departamento, provincia y distrito	Población Electoral 2021
Rodríguez de Mendoza	22909
Chirimoto	1766
Cochamal	591
Huambo	2308
Limabamba	1359
Longar	1361
Mariscal Benavides	1529
Milpuc	572
Omia	6901
San Nicolás	3790
Santa Rosa	499
Totora	410
Vista Alegre	1823
Utcubamba	86210
Bagua Grande	39611
Cajaruro	20603
Cumba	6566
El Milagro	4221
Jamalca	5383
Lonya Grande	7171
Yamón	2655
Áncash	886265
Aija	6005
Aija	1690
Coris	1447
Huacclán	416
La Merced	1748
Succha	704
Antonio Raymondi	10993
Aczo	1524
Chaccho	1304
Chingas	1395
Llamellín	2167
Mirgas	3553
San Juan de Rontoy	1050
Asunción	6008
Acochaca	2601



Elio Javier Peralta Roque
 DNI: 41361450
 N° COESPE: 497

IEP INSTITUTO DE ESTUDIOS PERUANOS

Distribución de la población por departamento, provincia y distrito	Población Electoral 2021
Chacas	3407
Bolognesi	18890
Abelardo Pardo Lezameta	233
Antonio Raymondi	1079
Aquia	1738
Cajacay	1422
Canis	298
Chiquián	3093
Colquioc	1623
Huallanca	4640
Huasta	1384
Huayllacayán	1003
La Primavera	294
Mangas	434
Pacllón	919
San Miguel De Corpanqui	251
Ticllós	479
Carhuaz	38709
Acopampa	2019
Amashca	1587
Anta	2099
Ataquero	1543
Carhuaz	11907
Marcará	7932
Pariahuanca	1259
San Miguel de Aco	2104
Shilla	3190
Tinco	2499
Yungar	2570
Carlos F. Fitzcarrald	14069
San Luis	7863
San Nicolás	2673
Yauya	3533
Casma	37359
Buena Vista Alta	3634
Casma	25561
Comandante Noël	1994



Elio Javier Peralta Roque
DNI: 41361450
N° COESPE: 497

IEP INSTITUTO DE ESTUDIOS PERUANOS

Distribución de la población por departamento, provincia y distrito	Población Electoral 2021
Yaután	6170
Corongo	5686
Aco	344
Bambas	390
Corongo	1168
Cusca	2030
La Pampa	835
Yánac	621
Yupán	298
Huaraz	128040
Cochabamba	1586
Colcabamba	289
Huanchay	1708
Huaraz	49974
Independencia	52488
Jangas	4203
La Libertad	1232
Olleros	2658
Pampas Grande	1114
Pariacoto	4012
Pira	3680
Tarica	5096
Huari	57385
Anra	1922
Cajay	3144
Chavín de Huantar	6281
Huacachi	2056
Huacchis	1577
Huachis	3640
Huántar	2334
Huari	6275
Masín	1563
Paucas	1911
Ponto	3311
Rahuapampa	646
Rapayan	1555
San Marcos	16732



Elio Javier Peralta Roque
DNI: 41361450
N° COESPE: 497

IEP INSTITUTO DE ESTUDIOS PERUANOS

Distribución de la población por departamento, provincia y distrito	Población Electoral 2021
San Pedro De Chana	3069
Uco	1369
Huarmey	23589
Cochapeti	800
Culebras	1963
Huarmey	19279
Huayán	754
Malvas	793
Huaylas	42699
Caraz	18384
Huallanca	934
Huata	1192
Huaylas	1448
Mato	1707
Pamparomás	6125
Pueblo Libre	6159
Santa Cruz	4086
Santo Toribio	939
Yuracmarca	1725
Mariscal Luzuriaga	16171
Casca	3008
Eleazar Guzmán Barrón	937
Fidel Olivas Escudero	1630
Llama	937
Llumpa	4432
Lucma	2272
Musga	766
Piscobamba	2189
Ocros	5481
Acas	327
Cajamarquilla	149
Carhuapampa	407
Cochas	1073
Congas	843
Llipa	208
Ocros	943
San Cristóbal De Raján	479



Elio Javier Peralta Roque
DNI: 41361450
N° COESPE: 497

IEP INSTITUTO DE ESTUDIOS PERUANOS

Distribución de la población por departamento, provincia y distrito	Población Electoral 2021
San Pedro	739
Santiago De Chilcas	313
Pallasca	17919
Bolognesi	829
Cabana	1974
Conchucos	5346
Huacachuque	428
Huandoval	728
Lacabamba	470
Llapo	449
Pallasca	1931
Pampas	3023
Santa Rosa	752
Tauca	1989
Pomabamba	18920
Huayllán	2663
Parobamba	4694
Pomabamba	9895
Quinuabamba	1668
Recuay	16229
Cátac	3524
Cotaparaco	535
Huayllapampa	731
Llacllin	881
Marca	968
Pampas Chico	879
Pararín	1233
Recuay	4660
Tapacocha	515
Ticapampa	2303
Santa	356410
Cáceres del Perú	4223
Chimbote	182640
Coishco	12846
Macate	3054
Moro	6793
Nepeña	11113



Elio Javier Peralta Roque
 DNI: 41361450
 N° COESPE: 497

IEP INSTITUTO DE ESTUDIOS PERUANOS

Distribución de la población por departamento, provincia y distrito	Población Electoral 2021
Nuevo Chimbote	107179
Samanco	3735
Santa	24827
Sihuas	21771
Acobamba	1236
Alfonso Ugarte	457
Cashapampa	1953
Chingalpo	784
Huayllabamba	2794
Quiches	1857
Ragash	2357
San Juan	5345
Sicsibamba	1283
Sihuas	3705
Yungay	43932
Cascapara	1611
Mancos	5812
Matacoto	1393
Quillo	9601
Ranrahirca	2546
Shupluy	1844
Yanama	4900
Yungay	16225
Apurímac	316000
Abancay	82169
Abancay	46847
Chacoche	1115
Circa	2689
Curahuasi	12065
Huanipaca	3343
Lambrama	3489
Pichirhua	3466
San Pedro de Cachora	2396
Tamburco	6759
Andahuaylas	113378
Andahuaylas	28720
Andarapa	5442



Elio Javier Peralta Roque

DNI: 41361450

N° COESPE: 497

IEP INSTITUTO DE ESTUDIOS PERUANOS

Distribución de la población por departamento, provincia y distrito	Población Electoral 2021
Chiara	1034
Huancarama	4457
Huancaray	3210
Huayana	684
José María Arguedas	3012
Kaquiabamba	1902
Kishuara	5623
Pacobamba	3905
Pacucha	7636
Pampachiri	1820
Pomacocha	690
San Antonio de Cachi	2390
San Jerónimo	15138
San Miguel de Chaccrampa	1545
Santa María de Chicmo	6893
Talavera	14425
Tumay Huaraca	1563
Turpo	3289
Antabamba	9318
Antabamba	2280
El Oro	453
Huaquirca	1332
Juan Espinoza Medrano	1543
Oropesa	1605
Pachaconas	958
Sabaino	1147
Aymaraes	21426
Capaya	519
Caraybamba	1005
Chalhuanca	2709
Chapimarca	1799
Colcabamba	647
Cotaruse	2659
Ihuayllo	526
Justo Apu Sahuaraura	630
Lucre	1492
Pocohuanca	1054



Elio Javier Peralta Roque
DNI: 41361450
N° COESPE: 497

IEP INSTITUTO DE ESTUDIOS PERUANOS

Distribución de la población por departamento, provincia y distrito	Población Electoral 2021
San Juan De Chacña	638
Sañayca	945
Soraya	587
Tapairihua	1858
Tintay	2297
Toraya	1193
Yanaca	868
Chincheros	35204
Anco-Huallo	8154
Chincheros	3974
Cocharcas	1446
El Porvenir	1079
Huaccana	5299
Los Chankas	839
Ocobamba	5180
Ongoy	2442
Ranracancha	2918
Rocchacc	1820
Uranmarca	2053
Cotabambas	36066
Challhuahuacho	7884
Cotabambas	3384
Coyllurqui	5311
Haquira	7042
Mara	4030
Tambobamba	8415
Grau	18439
Chuquibambilla	3766
Curasco	1049
Curpahuasi	1819
Gamarra	2916
Huayllati	1244
Mamara	706
Micaela Bastidas	797
Pataypampa	792
Progreso	2440
San Antonio	284



Elio Javier Peralta Roque
DNI: 41361450
N° COESPE: 497

IEP INSTITUTO DE ESTUDIOS PERUANOS

Distribución de la población por departamento, provincia y distrito	Población Electoral 2021
Santa Rosa	574
Turpay	557
Vilcabamba	799
Virundo	696
Arequipa	1145268
Arequipa	897898
Alto Selva Alegre	68895
Arequipa	75697
Cayma	78018
Cerro Colorado	136012
Characato	8470
Chiguata	3511
Jacobo Hunter	40870
José Luis Bustamante Y Rivero	65221
La Joya	22838
Mariano Melgar	51097
Miraflores	51308
Mollebaya	2558
Paucarpata	114389
Pocsi	1038
Polobaya	1155
Quequeña	1594
Sabandia	4090
Sachaca	24879
San Juan de Sigwas	933
San Juan de Tarucani	1367
Santa Isabel de Sigwas	668
Santa Rita de Sigwas	5199
Socabaya	53220
Tiabaya	15507
Uchumayo	14702
Vitor	2589
Yanahuara	28888
Yarabamba	2427
Yura	20758
Camaná	48781
Camaná	13377



Elio Javier Peralta Roque
DNI: 41361450
N° COESPE: 497

IEP INSTITUTO DE ESTUDIOS PERUANOS

Distribución de la población por departamento, provincia y distrito	Población Electoral 2021
José María Quimper	3797
Mariano Nicolás Valcárcel	3151
Mariscal Cáceres	5796
Nicolás de Piérola	5930
Ocoña	3513
Quilca	879
Samuel Pastor	12338
Caravelí	26020
Acari	3330
Atico	3552
Atiquipa	492
Bella Unión	1887
Cahuacho	610
Caravelí	2683
Chala	5263
Chaparra	1891
Huanuhuanu	1338
Jaqui	1198
Lomas	1002
Quicacha	1358
Yauca	1416
Castilla	26397
Andagua	839
Aplao	7388
Ayo	344
Chachas	1512
Chilcaymarca	867
Choco	906
Huancarqui	1541
Machaguay	550
Orcopampa	3541
Pampacolca	1819
Tipán	380
Uñón	195
Uraca	5433
Viraco	1082
Caylloma	77222



Elio Javier Peralta Roque

DNI: 41361450

N° COESPE: 497

IEP INSTITUTO DE ESTUDIOS PERUANOS

Distribución de la población por departamento, provincia y distrito	Población Electoral 2021
Achoma	1052
Cabanaconde	1921
Callalli	1659
Caylloma	3050
Chivay	4738
Coporaque	933
Huambo	718
Huanca	1307
Ichupampa	718
Lari	1003
Lluta	1197
Maca	843
Madrigal	723
Majes	50811
San Antonio de Chuca	887
Sibayo	755
Tapay	781
Tisco	1386
Tuti	764
Yanque	1976
Condesuyos	12101
Andaray	559
Cayarani	2019
Chichas	586
Chuquibamba	2669
Iray	628
Río Grande	1960
Salamanca	725
Yanaquihua	2955
Islay	45814
Cocachacra	7898
Dean Valdivia	5646
Islay	3851
Mejía	1251
Mollendo	21361
Punta de Bombón	5807
La Unión	11035



Elio Javier Peralta Roque
DNI: 41361450
N° COESPE: 497

IEP INSTITUTO DE ESTUDIOS PERUANOS

Distribución de la población por departamento, provincia y distrito	Población Electoral 2021
Alca	1544
Charcana	483
Cotahuasi	1921
Huaynacotas	1687
Pampamarca	1243
Puyca	2047
Quechualla	375
Sayla	352
Tauria	260
Tomepampa	591
Toro	532
Ayacucho	473282
Cangallo	25711
Cangallo	4654
Chuschi	5757
Los Morochucos	6531
María Parado de Bellido	1763
Paras	4021
Totos	2985
Huamanga	211700
Acocro	6797
Acos Vinchos	3934
Andres Avelino Cáceres Dorregaray	12843
Ayacucho	76522
Carmen Alto	18530
Chiara	4883
Jesús Nazareno	13707
Ocros	4694
Pacaycasa	2444
Quinua	4957
San José de Ticllas	1889
San Juan Bautista	35020
Santiago de Pischa	1330
Socos	6195
Tambillo	4694
Vinchos	13261
Huanca Sancos	7633



Elio Javier Peralta Roque

DNI: 41361450

N° COESPE: 497

IEP INSTITUTO DE ESTUDIOS PERUANOS

Distribución de la población por departamento, provincia y distrito	Población Electoral 2021
Carapo	1863
Sacsamarca	1317
Sancos	2462
Santiago de Lucanamarca	1991
Huanta	69912
Ayahuanco	1692
Canayre	1919
Chaca	1350
Huamanguilla	3760
Huanta	31092
Iguain	2972
Llochegua	6398
Luricocha	5479
Pucacolpa	1768
Santillana	3780
Sivia	7183
Uchuraccay	2519
La Mar	57215
Anchihuay	2813
Anco	7071
Ayna	7050
Chilcas	1536
Chungui	3375
Luis Carranza	1085
Oronccoy	668
Samugari	6165
San Miguel	9670
Santa Rosa	8315
Tambo	9467
Lucanas	35666
Aucara	1926
Cabana	839
Carmen Salcedo	929
Chaviña	1597
Chipao	2034
Huac-Huas	1205
Laramate	1206



Elio Javier Peralta Roque

DNI: 41361450

N° COESPE: 497

IEP INSTITUTO DE ESTUDIOS PERUANOS

Distribución de la población por departamento, provincia y distrito	Población Electoral 2021
Leoncio Prado	834
Llauta	942
Lucanas	2146
Ocaña	1971
Otoca	1270
Puquio	9750
Saisa	327
San Cristóbal	1442
San Juan	529
San Pedro	2380
San Pedro de Palco	981
Sancos	2193
Santa Ana de Huaycahuacho	443
Santa Lucía	722
Parinacochas	18018
Chumpi	1773
Coracora	8133
Coronel Castañeda	742
Pacapausa	622
Pullo	3173
Puyusca	1723
San Francisco de Ravacayco	747
Upahuacho	1105
Paucar Del Sara Sara	6662
Colta	346
Corculla	320
Lampa	1431
Marcabamba	431
Oyolo	786
Pararca	357
Pausa	1853
San Javier de Alpabamba	526
San José de Ushua	158
Sara Sara	454
Sucre	7759
Belén	241
Chalcos	411



Elio Javier Peralta Roque
DNI: 41361450
N° COESPE: 497

IEP INSTITUTO DE ESTUDIOS PERUANOS

Distribución de la población por departamento, provincia y distrito	Población Electoral 2021
Chilcayoc	480
Huacaña	341
Morcolla	1095
Paico	524
Querobamba	1842
San Pedro de Larcay	626
San Salvador de Quije	986
Santiago de Paucaray	539
Soras	674
Victor Fajardo	16981
Alcamenca	1469
Apongo	692
Asquipata	419
Canaria	2292
Cayara	993
Colca	1086
Hualla	1714
Huamanquiquia	846
Huancapi	1576
Huancaraylla	1308
Sarhua	2296
Vilcanchos	2290
Vilcas Huamán	16025
Accomarca	1048
Carhuanca	732
Concepción	2011
Huambalpa	1522
Independencia	1117
Saurama	981
Vilcas Huamán	5442
Vischongo	3172
Cajamarca	1103247
Cajabamba	57242
Cachachi	15541
Cajabamba	26542
Condebamba	9229
Sitacocha	5930



Elio Javier Peralta Roque
DNI: 41361450
N° COESPE: 497

IEP INSTITUTO DE ESTUDIOS PERUANOS

Distribución de la población por departamento, provincia y distrito	Población Electoral 2021
Cajamarca	272452
Asunción	7303
Cajamarca	162556
Chetilla	3138
Cospán	5488
Encañada	23607
Jesús	11854
Llacanora	4213
Los Baños del Inca	30304
Magdalena	7972
Matara	3567
Namora	8088
San Juan	4362
Celendín	67887
Celendín	19211
Chumuch	2289
Cortegana	5790
Huasmín	9641
Jorge Chávez	684
José Gálvez	2409
La Libertad de Pallán	5625
Miguel Iglesias	3546
Oxamarca	5005
Sorochuco	8315
Sucre	4140
Utco	1232
Chota	121442
Anguía	2751
Chadin	3214
Chalamarca	8110
Chiguirip	3528
Chimbán	1952
Choropampa	2251
Chota	39415
Cochabamba	4637
Conchán	4524
Huambos	6593



Elio Javier Peralta Roque
DNI: 41361450
N° COESPE: 497

IEP INSTITUTO DE ESTUDIOS PERUANOS

Distribución de la población por departamento, provincia y distrito	Población Electoral 2021
Lajas	10887
Llama	4649
Miracosta	2856
Paccha	3971
Pion	1182
Querocoto	6351
San Juan de Licupis	1102
Tacabamba	12597
Tocmoche	872
Contumazá	21709
Chilete	2394
Contumazá	5606
Cupisnique	1232
Guzmango	2076
San Benito	2440
Santa Cruz de Toledo	921
Tantarica	2006
Yonán	5034
Cutervo	98300
Callayuc	6843
Choros	2700
Cujillo	2064
Cutervo	39635
La Ramada	3122
Pimpingos	4343
Querocotillo	10315
San Andrés de Cutervo	3727
San Juan de Cutervo	1869
San Luis de Lucma	2583
Santa Cruz	2370
Santo Domingo de La Capilla	4386
Santo Tomás	5753
Socota	7510
Toribio Casanova	1080
Hualgayoc	72230
Bambamarca	56889
Chugur	2816



Elio Javier Peralta Roque
DNI: 41361450
N° COESPE: 497

IEP INSTITUTO DE ESTUDIOS PERUANOS

Distribución de la población por departamento, provincia y distrito	Población Electoral 2021
Hualgayoc	12525
Jaén	158715
Bellavista	12330
Chontali	8036
Colasay	9192
Huabal	7206
Jaén	79483
Las Pirias	4807
Pomahuaca	7021
Pucará	6532
Sallique	5511
San Felipe	3774
San José del Alto	6019
Santa Rosa	8804
San Ignacio	103295
Chirinos	11260
Huarango	15552
La Coipa	15674
Namballe	6893
San Ignacio	26751
San José de Lourdes	13333
Tabaconas	13832
San Marcos	39432
Chancay	2486
Eduardo Villanueva	2137
Gregorio Pita	4805
Ichocán	1717
José Manuel Quiroz	3002
José Sabogal	10707
Pedro Gálvez	14578
San Miguel	39680
Bolívar	1112
Calquis	3558
Catilluc	2600
El Prado	2468
La Florida	2321
Llapa	3853



Elio Javier Peralta Roque

DNI: 41361450

N° COESPE: 497

IEP INSTITUTO DE ESTUDIOS PERUANOS

Distribución de la población por departamento, provincia y distrito	Población Electoral 2021
Nanchoc	1085
Niepos	2721
San Gregorio	1867
San Miguel	9754
San Silvestre de Cochán	3413
Tongod	2393
Unión Agua Blanca	2535
San Pablo	18653
San Bernardino	3579
San Luis	1218
San Pablo	10538
Tumbadén	3318
Santa Cruz	32210
Andabamba	1448
Catache	6775
Chancaybaños	3284
La Esperanza	2345
Ninabamba	2236
Pulán	3507
Santa Cruz	6731
Saucepampa	1709
Sexi	451
Utcyacu	1131
Yauyucán	2593
Cusco	1025280
Acomayo	19292
Acomayo	3679
Acopia	2040
Acos	1902
Mosoc Llacta	909
Pomacanchi	5868
Rondocán	2221
Sangarara	2673
Anta	48956
Ancahuasi	5952
Anta	15946
Cachimayo	2143



Elio Javier Peralta Roque
DNI: 41361450
N° COESPE: 497

IEP INSTITUTO DE ESTUDIOS PERUANOS

Distribución de la población por departamento, provincia y distrito	Población Electoral 2021
Chinchaypujio	4381
Huarocondo	4851
Limatambo	6687
Mollepata	2669
Pucyura	3055
Zurite	3272
Calca	54300
Calca	17350
Coya	2983
Lamay	4622
Lares	5732
Pisac	8040
San Salvador	4418
Taray	3586
Yanatile	7569
Canas	30186
Checca	4831
Kunturkanki	4469
Langui	2350
Layo	4585
Pampamarca	1503
Quehue	2489
Túpac Amaru	2516
Yanaoca	7443
Canchis	80446
Checacupe	4092
Combapata	4082
Marangani	8912
Pitumarca	5927
San Pablo	4285
San Pedro	2713
Sicuani	45807
Tinta	4628
Chumbivilcas	56564
Capacmarca	3803
Chamaca	5532
Colquamarca	7492



Elio Javier Peralta Roque
DNI: 41361450
N° COESPE: 497

IEP INSTITUTO DE ESTUDIOS PERUANOS

Distribución de la población por departamento, provincia y distrito	Población Electoral 2021
Livitaca	9010
Llusco	5036
Quiñota	3243
Santo Tomás	15973
Velille	6475
Cusco	353792
Ccorca	2364
Cusco	98092
Poroy	5715
San Jerónimo	34363
San Sebastián	70252
Santiago	77151
Saylla	4148
Wanchaq	61707
Espinar	45596
Alto Pichigua	2285
Condorama	819
Coporaque	11139
Espinar	19873
Ocoruro	1195
Pallpata	4622
Pichigua	3449
Suyckutambo	2214
La Convención	151762
Echarate	34189
Huayopata	4719
Inkawasi	3484
Kimbiri	13139
Maranura	6042
Megantoni	7504
Ocobamba	4585
Pichari	18192
Quellouno	10598
Santa Ana	29692
Santa Teresa	6405
Vilcabamba	10066
Villa Kintiarina	1747



Elio Javier Peralta Roque

DNI: 41361450

N° COESPE: 497

IEP INSTITUTO DE ESTUDIOS PERUANOS

Distribución de la población por departamento, provincia y distrito	Población Electoral 2021
Villa Virgen	1400
Paruro	24691
Accha	2849
Ccapi	3110
Colcha	1054
Huanoquite	4548
Omachá	4731
Paccaritambo	2120
Paruro	2719
Pillpinto	1091
Yaurisque	2469
Paucartambo	34701
Caicay	2345
Challabamba	7189
Colquepata	6768
Huancarani	4931
Kosñipata	3861
Paucartambo	9607
Quispicanchi	69608
Andahuaylillas	4694
Camanti	2080
Ccarhuayo	2486
Ccatca	9579
Cusipata	3730
Huaro	3406
Lucre	3470
Marcapata	3787
Ocongate	11888
Oropesa	6587
Quiquijana	7995
Urcos	9906
Urubamba	55386
Chincho	9298
Huayllabamba	4382
Machupicchu	7141
Maras	5746
Ollantaytambo	8454



Elio Javier Peralta Roque
DNI: 41361450
N° COESPE: 497

IEP INSTITUTO DE ESTUDIOS PERUANOS

Distribución de la población por departamento, provincia y distrito	Población Electoral 2021
Urubamba	17932
Yucay	2433
Huancavelica	299843
Acobamba	33524
Acobamba	7374
Andabamba	2732
Anta	4432
Caja	1863
Marcas	1573
Paucara	8529
Pomacocha	2557
Rosario	4464
Angaraes	37597
Anchonga	5428
Callanmarca	669
Cochaccasa	2571
Chincho	949
Congalla	2917
Huanca-Huanca	1105
Huayllay Grande	1088
Julcamarca	927
Lircay	17941
San Antonio de Antaparco	802
Santo Tomás de Pata	1029
Secclla	2171
Castrovirreyna	15448
Arma	1357
Aurahua	1508
Capillas	1214
Castrovirreyna	2476
Chupamarca	885
Cocas	825
Huachos	1511
Huamatambo	529
Mollepampa	1021
San Juan	701
Santa Ana	1198



Elio Javier Peralta Roque

DNI: 41361450

N° COESPE: 497

IEP INSTITUTO DE ESTUDIOS PERUANOS

Distribución de la población por departamento, provincia y distrito	Población Electoral 2021
Tantara	734
Ticrapo	1489
Churcampa	27291
Anco	4366
Chinchihuasi	1860
Churcampa	4069
Cosme	2333
El Carmen	2013
La Merced	646
Locroja	3106
Pachamarca	1791
Paucarbamba	4049
San Miguel de Mayocc	714
San Pedro de Coris	2344
Huancavelica	95175
Acobambilla	1978
Acoria	16981
Ascensión	8813
Conayca	746
Cuenca	1526
Huachocolpa	1752
Huancavelica	30725
Huando	5397
Huayllahuara	601
Izcuchaca	922
Laria	762
Manta	751
Mariscal Cáceres	774
Moya	1028
Nuevo Occoro	1557
Palca	2424
Pilchaca	592
Vilca	1806
Yauli	16040
Huaytará	18323
Ayavi	725
Córdova	1273



Elio Javier Peralta Roque
DNI: 41361450
N° COESPE: 497

IEP INSTITUTO DE ESTUDIOS PERUANOS

Distribución de la población por departamento, provincia y distrito	Población Electoral 2021
Huayacundo Arma	409
Huaytará	1649
Laramarca	551
Ocoyo	978
Pilpichaca	3347
Querco	768
Quito-Arma	717
San Antonio de Cusicancha	1307
San Francisco de Sangayaico	1035
San Isidro	667
Santiago de Chocorvos	2431
Santiago de Quirahuara	670
Santo Domingo de Capillas	922
Tambo	874
Tayacaja	72485
Acostambo	3390
Acraquia	3602
Ahuaycha	3648
Andaymarca	1621
Colcabamba	10458
Daniel Hernández	7796
Huachocolpa	2485
Huaribamba	3774
Ñahuimpuquio	1360
Pampas	7196
Pazos	4941
Pichos	1706
Quichuas	3543
Quishuar	625
Roble	842
Salcabamba	3514
Salcahuasi	2632
San Marcos de Rocchac	2328
Santiago de Tucuma	1016
Surcubamba	3787
Tintay Puncu	2221
Huánuco	586411



Elio Javier Peralta Roque
DNI: 41361450
N° COESPE: 497

IEP INSTITUTO DE ESTUDIOS PERUANOS

Distribución de la población por departamento, provincia y distrito	Población Electoral 2021
Ambo	43162
Ambo	13678
Cayna	2837
Colpas	2199
Conchamarca	4467
Huacar	6776
San Francisco	1868
San Rafael	8013
Tomay Kichwa	3324
Dos de Mayo	28440
Chuquis	3148
La Unión	3772
Marías	4442
Pachas	5143
Quivilla	952
Ripan	4398
Shunqui	1670
Sillapata	2646
Yanas	2269
Huacaybamba	12811
Canchabamba	2269
Cochabamba	1347
Huacaybamba	4256
Pinra	4939
Huamalies	43075
Arancay	1538
Chavín de Pariarca	3129
Jacas Grande	4953
Jircan	1299
Llata	9613
Miraflores	2640
Monzón	10097
Punchao	1668
Puños	3779
Singa	2622
Tantamayo	1737
Huánuco	227086



Elio Javier Peralta Roque
DNI: 41361450
N° COESPE: 497

IEP INSTITUTO DE ESTUDIOS PERUANOS

Distribución de la población por departamento, provincia y distrito	Población Electoral 2021
Amarilis	61785
Chinchao	13189
Churubamba	15051
Huánuco	68033
Margos	5463
Pillco Marca	24322
Quisqui	4474
San Francisco de Cayrán	4465
San Pablo de Pillao	5600
San Pedro de Chaulan	3160
Santa María del Valle	17147
Yacus	2274
Yarumayo	2123
Lauricocha	18061
Baños	2520
Jesús	3682
Jivia	1586
Queropalca	686
Rondos	4000
San Francisco de Asís	1848
San Miguel de Cauri	3739
Leoncio Prado	100587
Castillo Grande	5367
Daniel Alomias Robles	6023
Hermilio Valdizán	3247
José Crespo Y Castillo	18387
Luyando	7341
Mariano Damaso Beraún	9107
Pucayacu	2192
Pueblo Nuevo	2312
Rupa-Rupa	45036
Santo Domingo De Anda	1575
Marañón	20201
Cholón	4418
Huacrachuco	10555
La Morada	1999
San Buenaventura	1822



Elio Javier Peralta Roque
DNI: 41361450
N° COESPE: 497

IEP INSTITUTO DE ESTUDIOS PERUANOS

Distribución de la población por departamento, provincia y distrito	Población Electoral 2021
Santa Rosa de Alto Yanajanca	1407
Pachitea	41304
Chaglla	8319
Molino	9471
Panao	14781
Umari	8733
Puerto Inca	26403
Codo del Pozuzo	5173
Honoría	4436
Puerto Inca	8529
Tournavista	4116
Yuyapichis	4149
Yarowilca	25281
Aparicio Pomares	5165
Cahuac	2241
Chacabamba	1873
Chavinillo	5111
Choras	2866
Jacas Chico	1919
Obas	4571
Pampamarca	1535
Ica	651364
Chincha	169559
Alto Laran	5645
Chavin	3154
Chincha Alta	59431
Chincha Baja	10602
El Carmen	10023
Grocio Prado	16859
Pueblo Nuevo	39362
San Juan de Yánac	1106
San Pedro de Huacarpana	1213
Sunampe	18285
Tambo de Mora	3879
Ica	298620
Ica	134300
La Tinguiña	28207



Elio Javier Peralta Roque
DNI: 41361450
N° COESPE: 497

IEP INSTITUTO DE ESTUDIOS PERUANOS

Distribución de la población por departamento, provincia y distrito	Población Electoral 2021
Los Aquijes	12995
Ocucaje	4060
Pachacútec	5369
Parcona	37969
Pueblo Nuevo	4421
Salas	15624
San José de los Molinos	5729
San Juan Bautista	5906
Santiago	19129
Subtanjalla	18764
Tate	3963
Yauca Del Rosario	2184
Nazca	57942
Changuillo	2040
El Ingenio	2744
Marcona	13535
Nazca	24522
Vista Alegre	15101
Palpa	12074
Llipata	1405
Palpa	6615
Río Grande	2513
Santa Cruz	1154
Tibillo	387
Pisco	113169
Huancano	1645
Humay	5005
Independencia	9729
Paracas	4717
Pisco	52190
San Andrés	12035
San Clemente	16357
Túpac Amaru Inca	11491
Junín	982556
Chanchamayo	125149
Chanchamayo	24844
Perené	37976



Elio Javier Peralta Roque
DNI: 41361450
N° COESPE: 497

IEP INSTITUTO DE ESTUDIOS PERUANOS

Distribución de la población por departamento, provincia y distrito	Población Electoral 2021
Pichanaqui	35381
San Luis de Shuaro	4842
San Ramón	20095
Vitoc	2011
Chupaca	48017
Ahuac	5882
Chongos Bajo	3977
Chupaca	21183
Huáchac	2550
Huamancaca Chico	4781
San Juan de Jarpa	2769
San Juan de Yscos	2205
Tres de Diciembre	2210
Yanacancha	2460
Concepción	47985
Aco	1482
Andamarca	3837
Chambará	2230
Cochas	1595
Comas	5229
Concepción	12884
Heroínas Toledo	1074
Manzanares	1337
Mariscal Castilla	1445
Matahuasi	4128
Mito	1152
Nueve de Julio	1456
Orcotuna	3551
San José de Quero	4854
Santa Rosa de Ocopa	1731
Huancayo	440758
Carhuacallanga	354
Chacapampa	904
Chicche	863
Chilca	73580
Chongos Alto	1211
Chupuro	1986



Elio Javier Peralta Roque
DNI: 41361450
N° COESPE: 497

IEP INSTITUTO DE ESTUDIOS PERUANOS

Distribución de la población por departamento, provincia y distrito	Población Electoral 2021
Colca	1021
Cullhuas	2180
El Tambo	136709
Huacrapuquio	1179
Hualhuas	3710
Huancán	13264
Huancayo	108875
Huasicancha	663
Huayucachi	8080
Ingenio	2062
Pariahuanca	5311
Pilcomayo	15165
Pucará	4672
Quichuay	1557
Quilcas	3550
San Agustín	11015
San Jerónimo de Tunán	9391
Santo Domingo de Acobamba	4641
Saño	4071
Sapallanga	15191
Sicaya	7573
Viques	1980
Jauja	69588
Acolla	5833
Apata	3888
Ataura	1140
Canchayllo	1247
Curicaca	1077
El Mantaro	2131
Huamali	1441
Huaripampa	897
Huertas	1786
Janjaillo	653
Jauja	13273
Julcán	854
Leonor Ordóñez	1335
Llollapampa	1171



Elio Javier Peralta Roque
DNI: 41361450
N° COESPE: 497

IEP INSTITUTO DE ESTUDIOS PERUANOS

Distribución de la población por departamento, provincia y distrito	Población Electoral 2021
Marco	1437
Masma	1638
Masma Chicche	700
Molinos	1502
Monobamba	1156
Muqui	840
Muquiyauyo	1879
Paca	911
Paccha	1565
Pancán	1266
Parco	1249
Pomacancha	1318
Ricrán	1167
San Lorenzo	1760
San Pedro De Chunán	637
Sausa	2117
Sincos	2987
Tunan Marca	975
Yauli	1118
Yauyos	6640
Junín	17935
Carhuamayo	3929
Junín	8628
Ondores	1465
Ulcumayo	3913
Satipo	128560
Coviriali	3426
Llaylla	3051
Mazamari	16951
Pampa Hermosa	3374
Pangoa	36176
Río Negro	16123
Río Tambo	17881
Satipo	29156
Vizcatán Del Ene	2422
Tarma	73544
Acobamba	7714



Elio Javier Peralta Roque
 DNI: 41361450
 N° COESPE: 497

IEP INSTITUTO DE ESTUDIOS PERUANOS

Distribución de la población por departamento, provincia y distrito	Población Electoral 2021
Huaricolca	1747
Huasahuasi	7839
La Unión	2546
Palca	4950
Palcamayo	3301
San Pedro de Cajas	3251
Tapo	3160
Tarma	39036
Yauli	31020
Chacapalpa	760
Huay-Huay	994
La Oroya	13131
Marcapomacocha	809
Morococha	3466
Paccha	1346
Santa Bárbara de Carhuacayán	629
Santa Rosa De Sacco	6419
Suitucancha	734
Yauli	2732
La Libertad	1429469
Ascope	95108
Ascope	6587
Casa Grande	23079
Chicama	12732
Chocope	9425
Magdalena de Cao	2252
Paján	19477
Rázuri	5776
Santiago de Cao	15780
Bolívar	11417
Bambamarca	2566
Bolívar	3125
Condormarca	1571
Longotea	1495
Uchumarca	1757
Ucuncha	903
Chepén	66863



Elio Javier Peralta Roque
DNI: 41361450
N° COESPE: 497

IEP INSTITUTO DE ESTUDIOS PERUANOS

Distribución de la población por departamento, provincia y distrito	Población Electoral 2021
Chepén	42704
Pacanga	13923
Pueblo Nuevo	10236
Gran Chimú	21971
Cascas	12122
Lucma	3449
Marmot	1540
Sayapullo	4860
Julcán	25322
Calamarca	5164
Carabamba	5260
Huaso	4491
Julcán	10407
Otuzco	70001
Agallpampa	5905
Charat	2262
Huaranchal	4336
La Cuesta	736
Mache	2978
Otuzco	23014
Paranday	651
Salpo	4515
Sinsicap	6691
Usquil	18913
Pacasmayo	79510
Guadalupe	28876
Jequetepeque	2966
Pacasmayo	23746
San José	9549
San Pedro de Lloc	14373
Pataz	53218
Buldibuyo	2982
Chillia	8796
Huancaspata	4113
Huaylillas	992
Huayo	2916
Ongon	1322



Elio Javier Peralta Roque
 DNI: 41361450
 N° COESPE: 497

IEP INSTITUTO DE ESTUDIOS PERUANOS

Distribución de la población por departamento, provincia y distrito	Población Electoral 2021
Parcoy	9716
Pataz	5103
Pias	1228
Santiago de Challas	1694
Taurija	2065
Tayabamba	10169
Urpay	2122
Sánchez Carrión	110405
Chugay	13411
Cochorco	6864
Curgos	6349
Huamachuco	47076
Marcabal	9506
Sanagoran	10248
Sarín	6966
Sartimbamba	9985
Santiago de Chuco	40056
Angasmarca	3655
Cachicadan	3991
Mollebamba	1422
Mollepata	1880
Quiruvilca	7866
Santa Cruz de Chuca	2309
Santiago de Chuco	16365
Sitabamba	2568
Trujillo	787394
El Porvenir	118800
Florencia de Mora	49233
Huanchaco	48739
La Esperanza	133686
Laredo	29556
Moche	30212
Poroto	3288
Salaverry	13424
Simbal	3853
Trujillo	299242
Victor Larco Herrera	57361



Elio Javier Peralta Roque
DNI: 41361450
N° COESPE: 497

IEP INSTITUTO DE ESTUDIOS PERUANOS

Distribución de la población por departamento, provincia y distrito	Población Electoral 2021
Virú	68204
Chao	21743
Guadalupito	4970
Virú	41491
Lambayeque	977656
Chiclayo	669559
Cayalti	12691
Chiclayo	256834
Chongoyape	14546
Etén	9319
Etén Puerto	2126
José Leonardo Ortiz	137921
La Victoria	69061
Lagunas	7351
Monsefú	28146
Nueva Arica	2060
Oyotun	6187
Patapo	16810
Picsi	6871
Pimentel	22553
Pomalca	19738
Pucala	6496
Reque	11858
Santa Rosa	9223
Saña	7236
Tumán	22532
Ferreñafe	78938
Cañaris	10170
Ferreñafe	28562
Incahuasi	11184
Manuel Antonio Mesones Muro	3260
Pitipo	15337
Pueblo Nuevo	10425
Lambayeque	229159
Chochope	1528
Illimo	7923
Jayanca	12972



Elio Javier Peralta Roque
DNI: 41361450
N° COESPE: 497

IEP INSTITUTO DE ESTUDIOS PERUANOS

Distribución de la población por departamento, provincia y distrito	Población Electoral 2021
Lambayeque	55475
Mochumi	15178
Mórrope	33709
Motupe	21392
Olmos	34144
Pacora	5951
Salas	11302
San José	11053
Tucume	18532
Lima	9147140
Barranca	116953
Barranca	54492
Paramonga	19540
Pativilca	14649
Supe	18735
Supe Puerto	9537
Cajatambo	5697
Cajatambo	1669
Copa	775
Gorgor	1392
Huancapón	880
Manas	981
Callao	824496
Bellavista	72020
Callao	382695
Carmen de La Legua Reynoso	43686
La Perla	57737
La Punta	6777
Mi Perú	28422
Ventanilla	233159
Canta	11514
Arahuay	627
Canta	2930
Huamantanga	747
Huaros	822
Lachaqui	901
San Buenaventura	424



Elio Javier Peralta Roque

DNI: 41361450

N° COESPE: 497

IEP INSTITUTO DE ESTUDIOS PERUANOS

Distribución de la población por departamento, provincia y distrito	Población Electoral 2021
Santa Rosa de Quives	5063
Cañete	180535
Asia	8673
Calango	1918
Cerro Azul	6129
Chilca	12861
Coayllo	1264
Imperial	31570
Lunahuana	3610
Mala	24167
Nuevo Imperial	16904
Pacarán	1480
Quilmana	12246
San Antonio	3096
San Luis	10512
San Vicente de Cañete	42725
Santa Cruz de Flores	2194
Zuñiga	1186
Huaral	150726
Atavillos Alto	725
Atavillos Bajo	793
Aucallama	12572
Chancay	45676
Huaral	84863
Ihuari	2347
Lampían	511
Pacaraos	800
San Miguel de Acos	688
Santa Cruz De Andamarca	364
Sumbilca	845
Veintisiete De Noviembre	542
Huarochari	87073
Antioquía	1512
Callahuanca	795
Carampoma	430
Chicla	1938
Cuenca	507



Elio Javier Peralta Roque
DNI: 41361450
N° COESPE: 497

IEP INSTITUTO DE ESTUDIOS PERUANOS

Distribución de la población por departamento, provincia y distrito	Población Electoral 2021
Huachupampa	529
Huanza	568
Huarochirí	1318
Lahuaytambo	588
Langa	909
Mariatana	1359
Matucana	4642
Ricardo Palma	6054
San Andrés de Tupicocha	1400
San Antonio	32275
San Bartolomé	1165
San Damián	1383
San Juan de Iris	376
San Juan de Tantarache	316
San Lorenzo de Quinti	1152
San Mateo	3997
San Mateo de Otao	1763
San Pedro de Casta	972
San Pedro de Huancayre	225
San Pedro de Laraos	310
Sangallaya	500
Santa Cruz de Cocachacra	1955
Santa Eulalia	10265
Santiago de Anchucaya	422
Santiago de Tuna	519
Santo Domingo de Los Olleros	5307
Surco	1622
Huaura	177328
Ambar	1930
Caleta de Carquín	4823
Checras	779
Huacho	52139
Hualmay	21331
Huaura	27489
Leoncio Prado	1850
Paccho	1267
Santa Leonor	914



Elio Javier Peralta Roque
DNI: 41361450
N° COESPE: 497

IEP INSTITUTO DE ESTUDIOS PERUANOS

Distribución de la población por departamento, provincia y distrito	Población Electoral 2021
Santa María	28397
Sayán	17678
Vegueta	18731
Lima	7558581
Ancón	37390
Ate	465941
Barranco	45537
Breña	106332
Carabaylo	217287
Chaclacayo	40678
Chorrillos	258620
Cieneguilla	23348
Comas	435315
El Agustino	166228
Independencia	177157
Jesús María	118497
La Molina	165103
La Victoria	200907
Lima	311608
Lince	85816
Los Olivos	299858
Lurigancho	140813
Lurín	64164
Magdalena del Mar	71582
Miraflores	136086
Pachacámac	75846
Pucusana	10734
Pueblo Libre	99181
Puente Piedra	241462
Punta Hermosa	6523
Punta Negra	6195
Rímac	170529
San Bartolo	6324
San Borja	125617
San Isidro	78009
San Juan de Lurigancho	784263
San Juan de Miraflores	333689



Elio Javier Peralta Roque
DNI: 41361450
N° COESPE: 497

IEP INSTITUTO DE ESTUDIOS PERUANOS

Distribución de la población por departamento, provincia y distrito	Población Electoral 2021
San Luis	59357
San Martín De Porres	529459
San Miguel	143645
Santa Anita	189519
Santa María del Mar	1422
Santa Rosa	15116
Santiago De Surco	332641
Surquillo	97773
Villa El Salvador	334702
Villa María del Triunfo	348308
Oyón	12680
Andajes	496
Caujul	475
Cochamarca	1264
Naván	743
Oyón	7324
Pachangara	2378
Yauyos	21557
Alis	345
Ayauca	1285
Ayaviri	495
Azángaro	592
Cacra	459
Carania	203
Catahuasi	1053
Chocos	1202
Cochas	143
Colonia	1323
Hongos	398
Huampara	362
Huancaya	453
Huangascar	700
Huantan	745
Huañec	428
Laraos	428
Lincha	718
Madean	777



Elio Javier Peralta Roque

DNI: 41361450

N° COESPE: 497

IEP INSTITUTO DE ESTUDIOS PERUANOS

Distribución de la población por departamento, provincia y distrito	Población Electoral 2021
Miraflores	228
Omas	674
Putinza	694
Quinchés	781
Quinocay	561
San Joaquín	186
San Pedro de Pilas	327
Tanta	563
Tauripampa	695
Tomás	623
Tupe	588
Viñac	1862
Vitis	276
Yauyos	1390
Loreto	699964
Alto Amazonas	89942
Balsapuerto	11275
Jeberos	3219
Lagunas	9642
Santa Cruz	3255
Teniente César Lopez Rojas	4831
Yurimaguas	57720
Dátem Del Marañón (*)	41723
Andoas	7423
Barranca	10124
Cahuapanas	5617
Manseriche	6705
Morona	5821
Pastaza	6033
Loreto	48893
Nauta	22461
Parinari	4826
Tigre	5968
Trompeteros	6289
Urarinas	9349
Mariscal Ramón Castilla	47396
Pebas	9920



Elio Javier Peralta Roque
DNI: 41361450
N° COESPE: 497

IEP INSTITUTO DE ESTUDIOS PERUANOS

Distribución de la población por departamento, provincia y distrito	Población Electoral 2021
Ramón Castilla	15883
San Pablo	10814
Yavari	10779
Maynas	374317
Alto Nanay	2925
Belén	49477
Fernando Lores	11738
Indiana	9212
Iquitos	124245
Las Amazonas	7686
Mazan	10794
Napo	10226
Punchana	63490
San Juan Bautista	80491
Torres Causana	4033
Putumayo	6919
Putumayo	3602
Rosa Panduro	344
Teniente Manuel Clavero	2180
Yaguas	793
Requena	46230
Alto Tapiche	1425
Capelo	2377
Emilio San Martín	4749
Jenaro Herrera	3373
Maquia	5562
Puinahua	3763
Requena	18764
Saquena	2691
Soplin	731
Tapiche	950
Yaquerana	1845
Ucayali	44544
Contamana	17620
Inahuaya	2164
Padre Márquez	4538
Pampa Hermosa	4224



Elio Javier Peralta Roque
 DNI: 41361450
 N° COESPE: 497

IEP INSTITUTO DE ESTUDIOS PERUANOS

Distribución de la población por departamento, provincia y distrito	Población Electoral 2021
Sarayacu	9493
Vargas Guerra	6505
Madre De Dios	116513
Manu	12433
Fitzcarrald	853
Huepetuhe	5002
Madre De Dios	4488
Manu	2090
Tahuamanu	7999
Iberia	4373
Iñapari	1392
Tahuamanu	2234
Tambopata	96081
Inambari	10087
Laberinto	4702
Las Piedras	8023
Tambopata	73269
Moquegua	148367
General Sánchez Cerro	13245
Chojata	943
Coalaque	924
Ichuña	2235
La Capilla	656
Lloque	594
Matalaque	526
Omate	2224
Puquina	1999
Quinistaquillas	487
Ubinas	2024
Yunga	633
Ilo	63124
El Algarrobal	1143
Ilo	57295
Pacocha	4686
Mariscal Nieto	71998
Carumas	2683
Cuchumbaya	1443



Elio Javier Peralta Roque
 DNI: 41361450
 N° COESPE: 497

IEP INSTITUTO DE ESTUDIOS PERUANOS

Distribución de la población por departamento, provincia y distrito	Población Electoral 2021
Moquegua	49668
Samegua	7487
San Cristóbal	3157
Torata	7560
Pasco	200682
Daniel Alcides Carrión	24205
Chacayan	1924
Goyllarisquizga	593
Paucar	2069
San Pedro de Pillao	1289
Santa Ana de Tusi	4945
Tapuc	1942
Vilcabamba	1405
Yanahuanca	10038
Oxapampa	73204
Chontabamba	3719
Constitución	10359
Huancabamba	5109
Oxapampa	13145
Palcazu	6922
Pozuzo	5064
Puerto Bermúdez	15303
Villa Rica	13583
Pasco	103273
Chaupimarca	23891
Huachón	3321
Huariaca	5432
Huayllay	5917
Ninacaca	3745
Pallanchacra	2133
Paucartambo	9928
San Francisco de Asis de Yarusyacán	5453
Simón Bolívar	10161
Ticlacayan	3670
Tinyahuarco	5361
Vicco	3287
Yanacancha	20974



Elio Javier Peralta Roque
 DNI: 41361450
 N° COESPE: 497

IEP INSTITUTO DE ESTUDIOS PERUANOS

Distribución de la población por departamento, provincia y distrito	Población Electoral 2021
Piura	1396448
Ayabaca	99061
Ayabaca	26644
Frías	16443
Jilili	2301
Lagunas	4858
Montero	5260
Pacaipampa	16522
Paimas	7434
Sapillica	8219
Sicchez	2071
Suyo	9309
Huancabamba	91011
Canchaque	6516
El Carmen de La Frontera	9555
Huancabamba	22754
Huarmaca	27552
Lalaquiz	3895
San Miguel de El Faique	7190
Sondor	5605
Sondorillo	7944
Morropón	131951
Buenos Aires	7362
Chalaco	6263
Chulucanas	67470
La Matanza	11678
Morropón	10290
Salitral	6850
San Juan de Bigote	5735
Santa Catalina de Mossa	3041
Santo Domingo	5797
Yamango	7465
Paita	90998
Amotape	1863
Arenal	1046
Colan	11345
La Huaca	9134



Elio Javier Peralta Roque
 DNI: 41361450
 N° COESPE: 497

IEP INSTITUTO DE ESTUDIOS PERUANOS

Distribución de la población por departamento, provincia y distrito	Población Electoral 2021
Paita	59834
Tamarindo	3780
Vichayal	3996
Piura	578944
Castilla	112208
Catacaos	54624
Cura Mori	12840
El Tallán	3888
La Arena	28359
La Unión	28894
Las Lomas	22333
Piura	146328
Tambo Grande	75773
Veintiséis de Octubre	93697
Sechura	53920
Bellavista de La Unión	3574
Bernal	5218
Cristo Nos Valga	3090
Rinconada Llicuar	2582
Sechura	28298
Vice	11158
Sullana	243276
Bellavista	32185
Ignacio Escudero	14786
Lancones	10358
Marcavelica	21319
Miguel Checa	6411
Querecotillo	19677
Salitral	5274
Sullana	133266
Talara	107287
El Alto	6365
La Brea	10338
Lobitos	1138
Los Órganos	7526
Máncora	7916
Pariñas	74004



Elio Javier Peralta Roque
 DNI: 41361450
 N° COESPE: 497

IEP INSTITUTO DE ESTUDIOS PERUANOS

Distribución de la población por departamento, provincia y distrito	Población Electoral 2021
Puno	922016
Azángaro	98860
Achaya	3413
Arapa	6576
Asillo	12497
Azángaro	24951
Caminaca	3909
Chupa	6275
José Domingo Choquehuanca	3594
Muñani	5068
Potoni	2864
Saman	10161
San Antón	5939
San José	4109
San Juan de Salinas	3066
Santiago de Pupuja	4151
Tirapata	2287
Carabaya	45446
Ajoyani	1891
Ayapata	4545
Coasa	4762
Corani	3128
Crucero	6081
Ituata	4137
Macusani	9306
Ollachea	4100
San Gabán	5039
Usicayos	2457
Chucuito	60319
Desaguadero	8474
Huacullani	3634
Juli	17534
Kelluyo	3965
Pisacoma	2055
Pomata	11903
Zepita	12754
El Collao	53396



Elio Javier Peralta Roque
DNI: 41361450
N° COESPE: 497

IEP INSTITUTO DE ESTUDIOS PERUANOS

Distribución de la población por departamento, provincia y distrito	Población Electoral 2021
Capazo	645
Conduriri	2342
Ilave	38227
Pilcuyo	9327
Santa Rosa	2855
Huancané	55542
Cojata	3758
Huancané	17720
Huatasani	2222
Inchupalla	2796
Pusi	4345
Rosaspata	4695
Taraco	11549
Vilque Chico	8457
Lampa	36151
Cabanilla	4828
Calapuja	1793
Lampa	10076
Nicasio	2559
Ocuviri	1931
Palca	1598
Paratia	1949
Pucará	4864
Santa Lucia	5653
Vilavila	900
Melgar	55059
Antauta	4462
Ayaviri	19869
Cupi	1548
Llalli	2324
Macari	5553
Nuñoa	7129
Orurillo	6520
Santa Rosa	4733
Umachiri	2921
Moho	21624
Conima	3146



Elio Javier Peralta Roque
DNI: 41361450
N° COESPE: 497

IEP INSTITUTO DE ESTUDIOS PERUANOS

Distribución de la población por departamento, provincia y distrito	Población Electoral 2021
Huayrapata	2962
Moho	12925
Tilali	2591
Puno	181612
Acora	18824
Amantani	4087
Atuncolla	4040
Capachica	8219
Chucuito	6801
Coata	6105
Huata	2752
Mañazo	4288
Paucarcolla	4112
Pichacani	5171
Platería	6199
Puno	105137
San Antonio	1135
Tiquillaca	2282
Vilque	2460
San Antonio De Putina	22933
Ananea	3648
Pedro Vilca Apaza	1718
Putina	12235
Quilcapuncu	4050
Sina	1282
San Román	218110
Cabana	4040
Cabanillas	3897
Caracoto	8176
Juliaca	181824
San Miguel	20173
Sandia	42270
Alto Inambari	4577
Cuyocuyo	5075
Limbani	2296
Patambuco	3788
Phara	3835



Elio Javier Peralta Roque
DNI: 41361450
N° COESPE: 497

IEP INSTITUTO DE ESTUDIOS PERUANOS

Distribución de la población por departamento, provincia y distrito	Población Electoral 2021
Quiaca	1809
San Juan Del Oro	3399
San Pedro De Putina Punco	6267
Sandia	9516
Yanahuaya	1708
Yunguyo	30694
Anapia	980
Copani	4116
Cuturapi	995
Ollaraya	2006
Tinicachi	596
Unicachi	1019
Yunguyo	20982
San Martín	636330
Bellavista	41357
Alto Biavo	7092
Bajo Biavo	9241
Bellavista	12602
Huallaga	1903
San Pablo	6569
San Rafael	3950
El Dorado	28509
Agua Blanca	1916
San José de Sisa	11749
San Martín	7601
Santa Rosa	5164
Shatoja	2079
Huallaga	22140
Alto Saposoa	2634
El Eslabón	2036
Pischoyacu	3144
Sacanche	2064
Saposoa	11564
Tingo de Saposoa	698
Lamas	64147
Alonso de Alvarado	10737
Barranquita	4768



Elio Javier Peralta Roque

DNI: 41361450

N° COESPE: 497

IEP INSTITUTO DE ESTUDIOS PERUANOS

Distribución de la población por departamento, provincia y distrito	Población Electoral 2021
Caynarachi	6653
Cuñumbuqui	3675
Lamas	11483
Pinto Recodo	6146
Rumisapa	2718
San Roque de Cumbaza	1379
Shanao	2126
Tabalosos	9827
Zapatero	4635
Mariscal Caceres	48353
Campanilla	9049
Huicungo	6268
Juanjuí	23949
Pachiza	4598
Pajarillo	4489
Moyobamba	97021
Calzada	3773
Habana	1840
Jepelacio	12178
Moyobamba	57906
Soritor	18423
Yantalo	2901
Picota	32282
Buenos Aires	2866
Caspisapa	1712
Picota	7508
Pilluana	812
Pucacaca	2457
San Cristóbal	1106
San Hilarión	2919
Shamboycu	6164
Tingo de Ponasa	3512
Tres Unidos	3226
Rioja	99150
Awajun	7580
Elias Soplín Vargas	12550
Nueva Cajamarca	34338



Elio Javier Peralta Roque
DNI: 41361450
N° COESPE: 497

IEP INSTITUTO DE ESTUDIOS PERUANOS

Distribución de la población por departamento, provincia y distrito	Población Electoral 2021
Pardo Miguel	14175
Posic	2022
Rioja	20204
San Fernando	2613
Yorongos	2400
Yuracyacu	3268
San Martín	146568
Alberto Leveau	957
Cacatachi	2852
Chazuta	7432
Chipurana	1807
El Porvenir	2016
Huimbayoc	3311
Juan Guerra	3033
La Banda de Shilcayo	29155
Morales	21186
Papaplaya	1817
San Antonio	1544
Sauce	5164
Shapaja	1979
Tarapoto	64315
Tocache	56803
Nuevo Progreso	8106
Pólvora	7844
Shunte	2758
Tocache	23342
Uchiza	14753
Tacna	282974
Candarave	6251
Cairani	1065
Camilaca	1128
Candarave	2159
Curibaya	381
Huanuara	727
Quilahuani	791
Jorge Basadre	9106
Ilabaya	4056



Elio Javier Peralta Roque
DNI: 41361450
N° COESPE: 497

IEP INSTITUTO DE ESTUDIOS PERUANOS

Distribución de la población por departamento, provincia y distrito	Población Electoral 2021
Ite	2717
Locumba	2333
Tacna	260992
Alto de La Alianza	29171
Calana	3828
Ciudad Nueva	30046
Coronel Gregorio Albarracín Lanchip	74685
Inclán	2372
La Yarada Los Palos	4916
Pachia	2400
Palca	1640
Pocollay	13925
Sama	2235
Tacna	95774
Tarata	6625
Estique	601
Estique-Pampa	380
Héroes Albarracín	634
Sitajara	336
Susapaya	616
Tarata	2663
Tarucachi	618
Ticaco	777
Tumbes	167771
Contralmirante Villar	15338
Canoas de Punta Sal	4066
Casitas	2628
Zorritos	8644
Tumbes	117306
Corrales	17140
La Cruz	6803
Pampas de Hospital	5655
San Jacinto	7133
San Juan de La Virgen	3817
Tumbes	76758
Zarumilla	35127
Aguas Verdes	13178



Elio Javier Peralta Roque
DNI: 41361450
N° COESPE: 497

IEP INSTITUTO DE ESTUDIOS PERUANOS

Distribución de la población por departamento, provincia y distrito	Población Electoral 2021
Matapalo	2441
Papayal	4603
Zarumilla	14905
Ucayali	389889
Atalaya	37860
Raymondi	25136
Sepahua	4715
Tahuania	6600
Yurua	1409
Coronel Portillo	299067
Calleria	128206
Campoverde	12921
Iparia	9380
Manantay	58257
Masisea	10013
Nueva Requena	4921
Yarinacocha	75369
Padre Abad	49884
Alexander Von Humboldt	3403
Curimaná	7380
Irazola	10177
Neshuya	5059
Padre Abad	23865
Purús	3078
Purús	3078
TOTAL GENERAL	24290921



Elio Javier Peralta Roque
DNI: 41361450
N° COESPE: 497

IEP INSTITUTO DE ESTUDIOS PERUANOS

Anexo 3. Distribución de la muestra por departamento, provincia y distrito

Fuente: IEP- Estudios de Opinión. Medición mayo 2022.

Departamento, provincia y distrito	Muestra mayo 2022	
	Total	%
Amazonas	18	1.5%
<i>Bagua</i>	3	0.2%
Bagua	1	0.1%
La Peca	2	0.2%
<i>Bongará</i>	2	0.2%
Corosha	1	0.1%
Florida	1	0.1%
<i>Chachapoyas</i>	5	0.4%
Chachapoyas	5	0.4%
<i>Luya</i>	2	0.2%
Longuita	1	0.1%
Santa Catalina	1	0.1%
<i>Rodríguez de Mendoza</i>	1	0.1%
San Nicolás	1	0.1%
<i>Utcubamba</i>	5	0.4%
Bagua Grande	2	0.2%
Cajaruro	2	0.2%
Lonya Grande	1	0.1%
Áncash	35	2.9%
<i>Antonio Raymondi</i>	1	0.1%
Mirgas	1	0.1%
<i>Casma</i>	1	0.1%
Casma	1	0.1%
<i>Huaraz</i>	5	0.4%
Huaraz	4	0.3%
Independencia	1	0.1%
<i>Huari</i>	3	0.2%
Huari	2	0.2%
San Marcos	1	0.1%
<i>Huaylas</i>	1	0.1%
Caraz	1	0.1%
<i>Ocros</i>	1	0.1%
Ocros	1	0.1%
<i>Pomabamba</i>	1	0.1%



Elio Javier Peralta Roque

DNI: 41361450

N° COESPE: 497

IEP INSTITUTO DE ESTUDIOS PERUANOS

Departamento, provincia y distrito	Muestra mayo 2022	
	Total	%
Pomabamba	1	0.1%
Recuay	1	0.1%
Cátac	1	0.1%
Santa	18	1.5%
Chimbote	7	0.6%
Nuevo Chimbote	5	0.4%
Santa	6	0.5%
Yungay	3	0.2%
Mancos	1	0.1%
Yungay	2	0.2%
Apurímac	26	2.2%
Abancay	8	0.7%
Abancay	6	0.5%
Circa	1	0.1%
Lambrama	1	0.1%
Andahuaylas	7	0.6%
Andahuaylas	4	0.3%
Chiara	1	0.1%
Kishuara	1	0.1%
Talavera	1	0.1%
Antabamba	2	0.2%
Juan Espinoza Medrano	2	0.2%
Aymaraes	1	0.1%
Chalhuanca	1	0.1%
Chincheros	4	0.3%
Cocharcas	1	0.1%
Huaccana	1	0.1%
Los Chankas	1	0.1%
Uranmarca	1	0.1%
Cotabambas	2	0.2%
Challhuahuacho	1	0.1%
Mara	1	0.1%
Grau	2	0.2%
Micaela Bastidas	1	0.1%
Vilcabamba	1	0.1%
Arequipa	56	4.7%
Arequipa	48	4.0%



Elio Javier Peralta Roque
DNI: 41361450
N° COESPE: 497

IEP INSTITUTO DE ESTUDIOS PERUANOS

Departamento, provincia y distrito	Muestra mayo 2022	
	Total	%
Alto Selva Alegre	3	0.2%
Arequipa	15	1.2%
Cayma	2	0.2%
Cerro Colorado	6	0.5%
Characato	1	0.1%
Chiguata	1	0.1%
José Luis Bustamante Y Rivero	4	0.3%
La Joya	1	0.1%
Mariano Melgar	2	0.2%
Miraflores	1	0.1%
Paucarpata	6	0.5%
Polobaya	1	0.1%
Socabaya	3	0.2%
Yanahuara	2	0.2%
<i>Camaná</i>	1	0.1%
Camaná	1	0.1%
<i>Caravelí</i>	1	0.1%
Acari	1	0.1%
<i>Castilla</i>	3	0.2%
Andagua	1	0.1%
Huancarqui	1	0.1%
Uraca	1	0.1%
<i>Caylloma</i>	2	0.2%
Callalli	1	0.1%
Majes	1	0.1%
<i>Islay</i>	1	0.1%
Mollendo	1	0.1%
Ayacucho	24	2.0%
<i>Huamanga</i>	13	1.1%
Andres Avelino Cáceres Dorregaray	1	0.1%
Ayacucho	7	0.6%
Carmen Alto	2	0.2%
Jesús Nazareno	2	0.2%
Ocros	1	0.1%
<i>Huanta</i>	9	0.7%
Huanta	2	0.2%
Llochegua	1	0.1%



Elio Javier Peralta Roque

DNI: 41361450

N° COESPE: 497

IEP INSTITUTO DE ESTUDIOS PERUANOS

Departamento, provincia y distrito	Muestra mayo 2022	
	Total	%
Luricocha	2	0.2%
Santillana	2	0.2%
Sivia	2	0.2%
Lucanas	1	0.1%
Puquio	1	0.1%
Parinacochas	1	0.1%
Coracora	1	0.1%
Cajamarca	46	3.8%
Cajabamba	4	0.3%
Cachachi	1	0.1%
Cajabamba	2	0.2%
Condebamba	1	0.1%
Cajamarca	16	1.3%
Cajamarca	12	1.0%
Jesús	2	0.2%
Los Baños del Inca	2	0.2%
Celendín	2	0.2%
Celendín	1	0.1%
Sucre	1	0.1%
Chota	6	0.5%
Chadin	1	0.1%
Chota	4	0.3%
Lajas	1	0.1%
Contumazá	1	0.1%
Contumazá	1	0.1%
Cutervo	3	0.2%
Cutervo	1	0.1%
Querocotillo	2	0.2%
Hualgayoc	6	0.5%
Bambamarca	5	0.4%
Hualgayoc	1	0.1%
Jaén	2	0.2%
Jaén	2	0.2%
San Ignacio	2	0.2%
Huarango	1	0.1%
San Ignacio	1	0.1%
San Miguel	1	0.1%



Elio Javier Peralta Roque
DNI: 41361450
N° COESPE: 497

IEP INSTITUTO DE ESTUDIOS PERUANOS

Departamento, provincia y distrito	Muestra mayo 2022	
	Total	%
Tongod	1	0.1%
San Pablo	1	0.1%
San Pablo	1	0.1%
Santa Cruz	2	0.2%
Andabamba	1	0.1%
Santa Cruz	1	0.1%
Callao	35	2.9%
Prov. Const. del Callao	35	2.9%
Bellavista	3	0.2%
Callao	15	1.2%
La Perla	5	0.4%
Ventanilla	12	1.0%
Cusco	54	4.5%
Anta	2	0.2%
Anta	1	0.1%
Pucyura	1	0.1%
Calca	3	0.2%
Calca	1	0.1%
Pisac	1	0.1%
Yanatile	1	0.1%
Canchis	2	0.2%
San Pedro	1	0.1%
Sicuani	1	0.1%
Chumbivilcas	3	0.2%
Capacmarca	1	0.1%
Chamaca	1	0.1%
Santo Tomás	1	0.1%
Cusco	36	3.0%
Cusco	21	1.7%
Poroy	1	0.1%
San Jerónimo	2	0.2%
San Sebastián	1	0.1%
Santiago	8	0.7%
Wanchaq	3	0.2%
Espinar	1	0.1%
Alto Pichigua	1	0.1%
La Convención	5	0.4%



Elio Javier Peralta Roque
DNI: 41361450
N° COESPE: 497

IEP INSTITUTO DE ESTUDIOS PERUANOS

Departamento, provincia y distrito	Muestra mayo 2022	
	Total	%
Megantoni	1	0.1%
Santa Ana	3	0.2%
Vilcabamba	1	0.1%
<i>Paruro</i>	1	0.1%
Yaurisque	1	0.1%
<i>Quispicanchi</i>	1	0.1%
Andahuaylillas	1	0.1%
Huancavelica	10	0.8%
<i>Acobamba</i>	1	0.1%
Acobamba	1	0.1%
<i>Angaraes</i>	2	0.2%
Congalla	1	0.1%
Lircay	1	0.1%
<i>Huancavelica</i>	3	0.2%
Huancavelica	2	0.2%
Palca	1	0.1%
<i>Huaytará</i>	2	0.2%
Quito-Arma	1	0.1%
San Isidro	1	0.1%
<i>Tayacaja</i>	2	0.2%
Pampas	2	0.2%
Huánuco	23	1.9%
<i>Ambo</i>	1	0.1%
San Rafael	1	0.1%
<i>Dos de Mayo</i>	4	0.3%
La Unión	2	0.2%
Pachas	1	0.1%
Sillapata	1	0.1%
<i>Huánuco</i>	12	1.0%
Amarilis	2	0.2%
Huánuco	4	0.3%
Margos	3	0.2%
San Francisco de Cayrán	1	0.1%
Santa María del Valle	2	0.2%
<i>Leoncio Prado</i>	4	0.3%
Daniel Alomias Robles	1	0.1%
José Crespo Y Castillo	1	0.1%



Elio Javier Peralta Roque
 DNI: 41361450
 N° COESPE: 497

IEP INSTITUTO DE ESTUDIOS PERUANOS

Departamento, provincia y distrito	Muestra mayo 2022	
	Total	%
Luyando	1	0.1%
Rupa-Rupa	1	0.1%
<i>Marañón</i>	1	0.1%
Huacrachuco	1	0.1%
<i>Yarowilca</i>	1	0.1%
Chavinillo	1	0.1%
Ica	35	2.9%
<i>Chincha</i>	6	0.5%
Chincha Alta	2	0.2%
El Carmen	1	0.1%
Pueblo Nuevo	1	0.1%
Sunampe	2	0.2%
<i>Ica</i>	20	1.7%
Ica	14	1.2%
Los Aquijes	1	0.1%
Salas	2	0.2%
San Juan Bautista	1	0.1%
Santiago	2	0.2%
<i>Nazca</i>	5	0.4%
Changuillo	1	0.1%
Marcona	1	0.1%
Nazca	2	0.2%
Vista Alegre	1	0.1%
<i>Palpa</i>	1	0.1%
Santa Cruz	1	0.1%
<i>Pisco</i>	3	0.2%
Humay	1	0.1%
Pisco	1	0.1%
San Andrés	1	0.1%
Junín	61	5.1%
<i>Chanchamayo</i>	3	0.2%
Perené	2	0.2%
San Ramón	1	0.1%
<i>Chupaca</i>	1	0.1%
Chupaca	1	0.1%
<i>Concepción</i>	6	0.5%
Cochas	1	0.1%



Elio Javier Peralta Roque
DNI: 41361450
N° COESPE: 497

IEP INSTITUTO DE ESTUDIOS PERUANOS

Departamento, provincia y distrito	Muestra mayo 2022	
	Total	%
Concepción	2	0.2%
Heroínas Toledo	1	0.1%
Orcotuna	2	0.2%
<i>Huancayo</i>	33	2.7%
Chilca	8	0.7%
El Tambo	9	0.7%
Hualhuas	2	0.2%
Huancayo	7	0.6%
Huayucachi	1	0.1%
Pilcomayo	2	0.2%
San Jerónimo de Tunán	1	0.1%
Sapallanga	2	0.2%
Viques	1	0.1%
<i>Jauja</i>	4	0.3%
Acolla	1	0.1%
Jauja	3	0.2%
<i>Junín</i>	3	0.2%
Carhuamayo	1	0.1%
Junín	2	0.2%
<i>Satipo</i>	7	0.6%
Mazamari	2	0.2%
Río Tambo	2	0.2%
Satipo	3	0.2%
<i>Tarma</i>	3	0.2%
Acobamba	1	0.1%
Huasahuasi	1	0.1%
Tapo	1	0.1%
<i>Yauli</i>	1	0.1%
Marcapomacocha	1	0.1%
La Libertad	72	6.0%
<i>Ascope</i>	2	0.2%
Chicama	2	0.2%
<i>Chepén</i>	8	0.7%
Chepén	7	0.6%
Pacanga	1	0.1%
<i>Gran Chimú</i>	1	0.1%
Cascas	1	0.1%



Elio Javier Peralta Roque
DNI: 41361450
N° COESPE: 497

IEP INSTITUTO DE ESTUDIOS PERUANOS

Departamento, provincia y distrito	Muestra mayo 2022	
	Total	%
<i>Julcán</i>	2	0.2%
Carabamba	1	0.1%
Julcán	1	0.1%
<i>Otuzco</i>	3	0.2%
Otuzco	1	0.1%
Sinsicap	1	0.1%
Usquil	1	0.1%
<i>Pacasmayo</i>	3	0.2%
Guadalupe	1	0.1%
Jequetepeque	1	0.1%
San José	1	0.1%
<i>Pataz</i>	2	0.2%
Chillia	1	0.1%
Huancaspata	1	0.1%
<i>Sánchez Carrión</i>	4	0.3%
Huamachuco	4	0.3%
<i>Trujillo</i>	42	3.5%
El Porvenir	4	0.3%
Florencia de Mora	1	0.1%
Huanchaco	5	0.4%
La Esperanza	6	0.5%
Laredo	4	0.3%
Moche	5	0.4%
Poroto	1	0.1%
Simbal	1	0.1%
Trujillo	12	1.0%
Victor Larco Herrera	3	0.2%
<i>Virú</i>	5	0.4%
Chao	4	0.3%
Virú	1	0.1%
Lambayeque	48	4.0%
<i>Chiclayo</i>	36	3.0%
Cayalti	1	0.1%
Chiclayo	7	0.6%
Chongoyape	2	0.2%
José Leonardo Ortiz	9	0.7%
La Victoria	7	0.6%



Elio Javier Peralta Roque
DNI: 41361450
N° COESPE: 497

IEP INSTITUTO DE ESTUDIOS PERUANOS

Departamento, provincia y distrito	Muestra mayo 2022	
	Total	%
Monsefú	2	0.2%
Picsi	2	0.2%
Pimentel	2	0.2%
Pomalca	1	0.1%
Reque	1	0.1%
Saña	1	0.1%
Tumán	1	0.1%
<i>Ferreñafe</i>	5	0.4%
Cañaris	2	0.2%
Ferreñafe	1	0.1%
Incahuasi	1	0.1%
Pitipo	1	0.1%
<i>Lambayeque</i>	7	0.6%
Illimo	1	0.1%
Mórrope	1	0.1%
Motupe	3	0.2%
Salas	1	0.1%
San José	1	0.1%
Lima	452	37.6%
<i>Barranca</i>	4	0.3%
Barranca	3	0.2%
Supe	1	0.1%
<i>Cañete</i>	8	0.7%
Cerro Azul	1	0.1%
Lunahuana	1	0.1%
Mala	4	0.3%
Nuevo Imperial	2	0.2%
<i>Huaral</i>	4	0.3%
Aucallama	1	0.1%
Chancay	1	0.1%
Huaral	1	0.1%
San Miguel de Acos	1	0.1%
<i>Huarocharí</i>	4	0.3%
Chicla	1	0.1%
Ricardo Palma	1	0.1%
San Antonio	1	0.1%
San Mateo	1	0.1%



Elio Javier Peralta Roque
DNI: 41361450
N° COESPE: 497

IEP INSTITUTO DE ESTUDIOS PERUANOS

Departamento, provincia y distrito	Muestra mayo 2022	
	Total	%
<i>Huaura</i>	6	0.5%
Huacho	2	0.2%
Hualmay	1	0.1%
Huaura	1	0.1%
Sayán	1	0.1%
Vegueta	1	0.1%
<i>Lima</i>	390	32.5%
Ancón	2	0.2%
Ate	26	2.2%
Barranco	3	0.2%
Breña	5	0.4%
Carabayllo	5	0.4%
Chaclacayo	1	0.1%
Chorrillos	13	1.1%
Comas	17	1.4%
El Agustino	8	0.7%
Independencia	9	0.7%
Jesús María	8	0.7%
La Molina	9	0.7%
La Victoria	9	0.7%
Lima	25	2.1%
Lince	3	0.2%
Los Olivos	16	1.3%
Lurigancho (Chosica)	5	0.4%
Lurín	4	0.3%
Magdalena del Mar	7	0.6%
Miraflores	11	0.9%
Pachacámac	4	0.3%
Pueblo Libre	8	0.7%
Puente Piedra	15	1.2%
Punta Hermosa	1	0.1%
Rímac	6	0.5%
San Bartolo	1	0.1%
San Borja	6	0.5%
San Isidro	2	0.2%
San Juan de Lurigancho	51	4.2%
San Juan de Miraflores	20	1.7%



Elio Javier Peralta Roque
 DNI: 41361450
 N° COESPE: 497

IEP INSTITUTO DE ESTUDIOS PERUANOS

Departamento, provincia y distrito	Muestra mayo 2022	
	Total	%
San Luis	1	0.1%
San Martín De Porres	28	2.3%
San Miguel	8	0.7%
Santa Anita	3	0.2%
Santa Rosa	1	0.1%
Santiago De Surco	19	1.6%
Surquillo	6	0.5%
Villa El Salvador	14	1.2%
Villa María del Triunfo	10	0.8%
<i>Yauyos</i>	1	0.1%
Catahuasi	1	0.1%
Loreto	33	2.7%
<i>Alto Amazonas</i>	2	0.2%
Yurimaguas	2	0.2%
<i>Datem del Marañón</i>	1	0.1%
Barranca	1	0.1%
<i>Loreto</i>	1	0.1%
Nauta	1	0.1%
<i>Mariscal Ramón Castilla</i>	1	0.1%
Pebas	1	0.1%
<i>Maynas</i>	20	1.7%
Alto Nanay	1	0.1%
Belén	2	0.2%
Iquitos	7	0.6%
Punchana	2	0.2%
San Juan Bautista	8	0.7%
<i>Requena</i>	4	0.3%
Requena	4	0.3%
<i>Ucayali</i>	4	0.3%
Contamana	1	0.1%
Inahuaya	1	0.1%
Pampa Hermosa	1	0.1%
Vargas Guerra	1	0.1%
Madre de Dios	2	0.2%
<i>Tambopata</i>	2	0.2%
Inambari	1	0.1%
Laberinto	1	0.1%



Elio Javier Peralta Roque
DNI: 41361450
N° COESPE: 497

IEP INSTITUTO DE ESTUDIOS PERUANOS

Departamento, provincia y distrito	Muestra mayo 2022	
	Total	%
Moquegua	7	0.6%
<i>General Sánchez Cerro</i>	2	0.2%
Omate	1	0.1%
Yunga	1	0.1%
<i>Ilo</i>	2	0.2%
Ilo	2	0.2%
<i>Mariscal Nieto</i>	3	0.2%
Moquegua	3	0.2%
Pasco	12	1.0%
<i>Daniel Alcides Carrión</i>	1	0.1%
Paucar	1	0.1%
<i>Oxapampa</i>	4	0.3%
Constitución	1	0.1%
Huancabamba	1	0.1%
Oxapampa	1	0.1%
Villa Rica	1	0.1%
<i>Pasco</i>	7	0.6%
Chaupimarca	4	0.3%
Huariaca	1	0.1%
Simón Bolívar	1	0.1%
Yanacancha	1	0.1%
Piura	75	6.2%
<i>Ayabaca</i>	3	0.2%
Ayabaca	1	0.1%
Frías	1	0.1%
Pacaipampa	1	0.1%
<i>Huancabamba</i>	4	0.3%
El Carmen de La Frontera	1	0.1%
Huancabamba	3	0.2%
<i>Morropón</i>	6	0.5%
Chulucanas	4	0.3%
La Matanza	1	0.1%
Morropón	1	0.1%
<i>Paita</i>	5	0.4%
La Huaca	1	0.1%
Paita	3	0.2%
Tamarindo	1	0.1%



Elio Javier Peralta Roque
 DNI: 41361450
 N° COESPE: 497

IEP INSTITUTO DE ESTUDIOS PERUANOS

Departamento, provincia y distrito	Muestra mayo 2022	
	Total	%
<i>Piura</i>	37	3.1%
Castilla	5	0.4%
Catacaos	2	0.2%
Cura Mori	3	0.2%
La Arena	4	0.3%
La Unión	2	0.2%
Piura	10	0.8%
Tambo Grande	6	0.5%
Veintisés de Octubre	5	0.4%
<i>Sechura</i>	4	0.3%
Bernal	1	0.1%
Sechura	2	0.2%
Vice	1	0.1%
<i>Sullana</i>	10	0.8%
Bellavista	3	0.2%
Ignacio Escudero	1	0.1%
Marcavelica	1	0.1%
Querecotillo	2	0.2%
Sullana	3	0.2%
<i>Talara</i>	6	0.5%
La Brea	2	0.2%
Pariñas	4	0.3%
Puno	29	2.4%
<i>Azángaro</i>	3	0.2%
Azángaro	1	0.1%
Chupa	1	0.1%
San Antón	1	0.1%
<i>Chucuito</i>	3	0.2%
Desaguadero	1	0.1%
Kelluyo	1	0.1%
Zepita	1	0.1%
<i>Melgar</i>	1	0.1%
Ayaviri	1	0.1%
<i>Puno</i>	7	0.6%
Acora	2	0.2%
Puno	5	0.4%
<i>San Antonio de Putina</i>	1	0.1%



Elio Javier Peralta Roque
DNI: 41361450
N° COESPE: 497

IEP INSTITUTO DE ESTUDIOS PERUANOS

Departamento, provincia y distrito	Muestra mayo 2022	
	Total	%
Putina	1	0.1%
San Román	14	1.2%
Juliaca	9	0.7%
San Miguel	5	0.4%
San Martín	36	3.0%
Huallaga	2	0.2%
El Eslabón	1	0.1%
Saposoa	1	0.1%
Lamas	5	0.4%
Caynarachi	1	0.1%
Lamas	3	0.2%
Pinto Recodo	1	0.1%
Mariscal Cáceres	2	0.2%
Juanjuí	1	0.1%
Pajarillo	1	0.1%
Moyobamba	6	0.5%
Calzada	1	0.1%
Jepelacio	1	0.1%
Moyobamba	2	0.2%
Yantalo	2	0.2%
Picota	1	0.1%
Pucacaca	1	0.1%
Rioja	7	0.6%
Awajun	1	0.1%
Pardo Miguel	2	0.2%
Rioja	3	0.2%
San Fernando	1	0.1%
San Martín	10	0.8%
Cacatachi	2	0.2%
Morales	1	0.1%
Tarapoto	7	0.6%
Tocache	3	0.2%
Tocache	1	0.1%
Uchiza	2	0.2%
Tacna	12	1.0%
Jorge Basadre	2	0.2%
Locumba	2	0.2%



Elio Javier Peralta Roque
DNI: 41361450
N° COESPE: 497

IEP INSTITUTO DE ESTUDIOS PERUANOS

Departamento, provincia y distrito	Muestra mayo 2022	
	Total	%
<i>Tacna</i>	10	0.8%
Alto de La Alianza	1	0.1%
Calana	1	0.1%
Coronel Gregorio Albarracin Lanchip	1	0.1%
La Yarada Los Palos	1	0.1%
Pocollay	1	0.1%
Tacna	5	0.4%
Tumbes	13	1.1%
<i>Contralmirante Villar</i>	1	0.1%
Canoas de Punta Sal	1	0.1%
<i>Tumbes</i>	11	0.9%
Corrales	3	0.2%
San Jacinto	1	0.1%
Tumbes	7	0.6%
<i>Zarumilla</i>	1	0.1%
Aguas Verdes	1	0.1%
Ucayali	22	1.8%
<i>Coronel Portillo</i>	17	1.4%
Calleria (Pucallpa)	10	0.8%
Campoverde	1	0.1%
Manantay	3	0.2%
Yarinacocha	3	0.2%
<i>Padre Abad</i>	5	0.4%
Curimaná	2	0.2%
Neshuya	1	0.1%
Padre Abad	2	0.2%



Elio Javier Peralta Roque
DNI: 41361450
N° COESPE: 497

IEP INSTITUTO DE ESTUDIOS PERUANOS

Anexo 4: Puntos de Muestreo (OP Mayo 2022)

Departamento	Provincia	Distrito
Amazonas	Chachapoyas	Chachapoyas
	Bagua	Bagua, La Peca
	Bongará	Corosha, Florida
	Luya	Longuita, Santa Catalina
	Rodríguez de Mendoza	San Nicolás
	Utcubamba	Bagua Grande, Cajaruro, Lonya Grande
Áncash	Huaraz	Huaraz, Independencia
	Antonio Raymondi	Mirgas
	Casma	Casma
	Huari	Huari, San Marcos
	Huaylas	Caraz
	Ocros	Ocros
	Pomabamba	Pomabamba
	Recuay	Cátac
	Santa	Chimbote, Nuevo Chimbote, Santa
	Yungay	Mancos, Yungay
Apurímac	Abancay	Abancay, Circa, Lambrama
	Andahuaylas	Andahuaylas, Chiara, Kishuara, Talavera
	Antabamba	Juan Espinoza Medrano
	Aymaraes	Chalhuanca
	Cotabambas	Challhuahuacho, Mara
	Chincheros	Cocharcas, Huaccana, Los Chankas, Uranmarca
	Grau	Micaela Bastidas, Vilcabamba
Arequipa	Arequipa	Alto Selva Alegre, Arequipa, Cayma, Cerro Colorado, Characato, Chiguata, José Luis Bustamante Y Rivero, La Joya, Mariano Melgar, Miraflores, Paucarpata, Polobaya, Socabaya, Yanahuara
	Camaná	Camaná
	Caravelí	Acari
	Castilla	Andagua, Huancarqui, Uraca
	Caylloma	Callalli, Majes
	Islay	Mollendo



Elio Javier Peralta Roque
DNI: 41361450
N° COESPE: 497

IEP INSTITUTO DE ESTUDIOS PERUANOS

Departamento	Provincia	Distrito
Ayacucho	Huamanga	Andres Avelino Cáceres Dorregaray, Ayacucho, Carmen Alto, Jesús Nazareno, Ocros
	Huanta	Huanta, Llochegua, Luricocha, Santillana, Sivia
	Lucanas	Puquio
	Parinacochas	Coracora
Cajamarca	Cajamarca	Cajamarca, Jesús, Los Baños del Inca
	Cajabamba	Cachachi, Cajabamba, Condebamba
	Celendín	Celendín, Sucre
	Chota	Chadin, Chota, Lajas
	Contumazá	Contumazá
	Cutervo	Cutervo, Querocotillo
	Hualgayoc	Bambamarca, Hualgayoc
	Jaén	Jaén
	San Ignacio	Huarango, San Ignacio
	San Miguel	Tongod
	San Pablo	San Pablo
	Santa Cruz	Andabamba, Santa Cruz
Cusco	Cusco	Cusco, Poroy, San Jerónimo, San Sebastián, Santiago, Wanchaq
	Anta	Anta, Pucyura
	Calca	Calca, Pisac, Yanatile
	Canchis	San Pedro, Sicuani
	Chumbivilcas	Capacmarca, Chamaca, Santo Tomás
	Espinar	Alto Pichigua
	La Convención	Megantoni, Santa Ana, Vilcabamba
	Paruro	Yaurisque
Huancavelica	Quispicanchi	Andahuaylillas
	Huancavelica	Huancavelica, Palca
	Acobamba	Acobamba
	Angaraes	Congalla, Lircay
	Huaytará	Quito-Arma, San Isidro
Huánuco	Tayacaja	Pampas
	Huánuco	Amarilis, Huánuco, Margos, San Francisco de Cayrán, Santa María del Valle
	Ambo	San Rafael
	Dos de Mayo	La Unión, Pachas, Sillapata



Elio Javier Peralta Roque
DNI: 41361450
N° COESPE: 497

IEP INSTITUTO DE ESTUDIOS PERUANOS

Departamento	Provincia	Distrito
	Leoncio Prado	Daniel Alomias Robles, José Crespo Y Castillo, Luyando, Rupa-Rupa
	Marañón	Huacrachuco
	Yarowilca	Chavinillo
Ica	Ica	Ica, Los Aquijes, Salas, San Juan Bautista, Santiago
	Chincha	Chincha Alta, El Carmen, Pueblo Nuevo, Sunampe
	Nazca	Changuillo, Marcona, Nazca, Vista Alegre
	Palpa	Santa Cruz
	Pisco	Humay, Pisco, San Andrés
Junín	Huancayo	Chilca, El Tambo, Hualhuas, Huancayo, Huayucachi, Pilcomayo, San Jerónimo de Tunán, Sapallanga, Viques
	Concepción	Cochas, Concepción, Heroínas Toledo, Orcotuna
	Chanchamayo	Perené, San Ramón
	Jauja	Acolla, Jauja
	Junín	Carhuamayo, Junín
	Satipo	Mazamari, Río Tambo, Satipo
	Tarma	Acobamba, Huasahuasi, Tapo
	Yauli	Marcapomacocha
La Libertad	Trujillo	El Porvenir, Florencia de Mora, Huanchaco, La Esperanza, Laredo, Moche, Poroto, Simbal, Trujillo, Víctor Larco Herrera
	Ascope	Chicama
	Chepén	Chepén, Pacanga
	Julcán	Carabamba, Julcán
	Otuzco	Otuzco, Sinsicap, Usquil
	Pacasmayo	Guadalupe, Jequetepeque, San José
	Pataz	Chillia, Huancaspata
	Sánchez Carrión	Huamachuco
	Gran Chimú	Cascas
Virú	Chao, Virú	
Lambayeque	Chiclayo	Cayalti, Chiclayo, Chongoyape, José Leonardo Ortiz, La Victoria, Monsefú,



Elio Javier Peralta Roque

DNI: 41361450

N° COESPE: 497

IEP INSTITUTO DE ESTUDIOS PERUANOS

Departamento	Provincia	Distrito
		Picsi, Pimentel, Pomalca, Reque, Saña, Tumán
	Ferreñafe	Cañaris, Ferreñafe, Incahuasi, Pitipo
	Lambayeque	Illimo, Mórrope, Motupe, Salas, San José
Lima	Prov. Const. del Callao	Bellavista, Callao, La Perla, Ventanilla
	Lima	Ancón, Ate, Barranco, Breña, Carabayllo, Chaclacayo, Chorrillos, Comas, El Agustino, Independencia, Jesús María, La Molina, La Victoria, Lima, Lince, Los Olivos, Lurigancho (Chosica), Lurín, Magdalena del Mar, Miraflores, Pachacámac, Pueblo Libre, Puente Piedra, Punta Hermosa, Rímac, San Bartolo, San Borja, San Isidro, San Juan de Lurigancho, San Juan de Miraflores, San Luis, San Martín De Porres, San Miguel, Santa Anita, Santa Rosa, Santiago De Surco, Surquillo, Villa El Salvador, Villa María del Triunfo
	Barranca	Barranca, Supe
	Cañete	Cerro Azul, Lunahuana, Mala, Nuevo Imperial
	Huaral	Aucallama, Chancay, Huaral, San Miguel de Acos
	Huarocharí	Chicla, Ricardo Palma, San Antonio, San Mateo
	Huaura	Huacho, Hualmay, Huaura, Sayán, Vegueta
	Yauyos	Catahuasi
Loreto	Maynas	Alto Nanay, Belén, Iquitos, Punchana, San Juan Bautista
	Alto Amazonas	Yurimaguas
	Loreto	Nauta
	Mariscal Ramón Castilla	Pebas
	Requena	Requena
	Ucayali	Contamana, Inahuaya, Pampa Hermosa, Vargas Guerra
	Datem del Marañón	Barranca
Madre de Dios	Tambopata	Inambari, Laberinto



Elio Javier Peralta Roque
DNI: 41361450
N° COESPE: 497

IEP INSTITUTO DE ESTUDIOS PERUANOS

Departamento	Provincia	Distrito
Moquegua	Mariscal Nieto	Moquegua
	General Sánchez Cerro	Omate, Yunga
	Ilo	Ilo
Pasco	Pasco	Chaupimarca, Huariaca, Simón Bolívar, Yanacancha
	Daniel Alcides Carrión	Paucar
	Oxapampa	Constitución, Huancabamba, Oxapampa, Villa Rica
Piura	Piura	Castilla, Catacaos, Cura Mori, La Arena, La Unión, Piura, Tambo Grande, Veintiséis de Octubre
	Ayabaca	Ayabaca, Frías, Pacaipampa
	Huancabamba	El Carmen de La Frontera, Huancabamba
	Morropón	Chulucanas, La Matanza, Morropón
	Paita	La Huaca, Paita, Tamarindo
	Sullana	Bellavista, Ignacio Escudero, Marcavelica, Querecotillo, Sullana
	Talara	La Brea, Pariñas
	Sechura	Bernal, Sechura, Vice
Puno	Puno	Acora, Puno
	Azángaro	Azángaro, Chupa, San Antón
	Chucuito	Desaguadero, Kelluyo, Zepita
	Melgar	Ayaviri
	San Antonio de Putina	Putina
	San Román	Juliaca, San Miguel
San Martín	Moyobamba	Calzada, Jepelacio, Moyobamba, Yantalo
	Huallaga	El Eslabón, Saposoa
	Lamas	Caynarachi, Lamas, Pinto Recodo
	Mariscal Cáceres	Juanjuí, Pajarillo
	Picota	Pucacaca
	Rioja	Awajun, Pardo Miguel, Rioja, San Fernando
	San Martín	Cacatachi, Morales, Tarapoto
Tocache	Tocache, Uchiza	



Elio Javier Peralta Roque
DNI: 41361450
N° COESPE: 497

IEP INSTITUTO DE ESTUDIOS PERUANOS

Departamento	Provincia	Distrito
Tacna	Tacna	Alto de La Alianza, Calana, Coronel Gregorio Albarracin Lanchip, La Yarada Los Palos, Pocollay, Tacna
	Jorge Basadre	Locumba
Tumbes	Tumbes	Corrales, San Jacinto, Tumbes
	Contralmirante Villar	Canoas de Punta Sal
	Zarumilla	Aguas Verdes
Ucayali	Coronel Portillo	Calleria (Pucallpa), Campoverde, Manantay, Yarinacocha
	Padre Abad	Curimaná, Neshuya, Padre Abad



Elio Javier Peralta Roque
DNI: 41361450
N° COESPE: 497

IEP INSTITUTO DE ESTUDIOS PERUANOS

Anexo 5. Cuestionario OP (Mayo 2022)

Cuestionario CATI Opinión Mayo 2022

Instituto de Estudios Peruanos (IEP)

Base: total de entrevistados

(DNI) D01B
¿Usted tiene DNI?

1. Sí (CONTINUAR ENCUESTA)
2. No (FINALIZAR ENCUESTA)
99. NS/NP (FINALIZAR ENCUESTA)

PROGRAMADOR: Permitir el marcado de un solo código (respuesta única).

V. ELECCIONES MUNICIPALES

Base: total de entrevistados en Lima (código 128 en D04)

P11

Si mañana fueran las elecciones para alcalde o alcaldesa de Lima, ¿por quién o por qué partido o movimiento votaría?
(RESPUESTA ESPONTÁNEA). ENCUESTADOR: NO LEER LAS OPCIONES.

1. Álvaro Paz de la Barra
2. Daniel Urresti / Podemos Perú
3. George Forsyth
4. Guillermo Flores Borda / Partido Morado
5. Luis Molina / Avanza País
6. Rafael López Aliaga / Renovación Popular
7. Acción Popular
8. Alianza para el progreso APP
10. FREPAP (el pez/pececito)
11. Keiko Fujimori / Fuerza Popular (fujimorismo)
12. Juntos por el Perú
14. Perú Libre (el lápiz)
16. Somos Perú
17. Otro: especificar _____*
18. Blanco / Viciado
20. Aún no lo decide
91. Ninguno/Nadie
99. NS/NP

PROGRAMADOR: Permitir el marcado de un código (respuesta única). Permitir el ingreso de texto.

*Una vez finalizado el trabajo de campo se revisaron las menciones y no hubo necesidad de abrir códigos nuevos. Es por eso que el código 17 figura en base de datos como "otros sin especificar".



Elio Javier Peralta Roque
DNI: 41361450
N° COESPE: 497

IEP INSTITUTO DE ESTUDIOS PERUANOS

Anexo 6. Formato de supervisión de audios

Modelo de Informe de Verificación de Audios
Instituto de Estudios Peruanos (IEP)

Proyecto: _____

Metodología: _____

NOMBRE DEL ENCUESTADOR: _____

NÚMERO DE CELULAR DE LA ENCUESTA: _____

TIEMPO DE DURACIÓN DE LA ENCUESTA: _____

Datos de control:

Código del audio (encuesta auditada)	Sexo del encuestado	Edad del encuestado	Nombre del supervisor	Fecha de aplicación de la encuesta	Fecha de supervisión

Registro de incidencias por pregunta:

(En el caso de que no se registre ninguna incidencia en la pregunta, se puede poner una raya en la celda "-"):

Código de la pregunta	Comentarios/incidencias registradas en cada pregunta
SALUDO INICIAL	
P11 (pregunta de intención de voto para la alcaldía de Lima -espontánea)	

Comentarios generales aplicación (calidad del audio, tiempo de aplicación, química con el entrevistado, si sintió que en algún momento dejó de prestar atención, escucha activa del entrevistador, si está atento, si repregunta, etc.):



Elio Javier Peralta Roque

DNI: 41361450

N° COESPE: 497

IEP INSTITUTO DE ESTUDIOS PERUANOS

PROTOCOLO DE CALIDAD PARA LA AUDITORÍA

La auditoría se realiza a todos los encuestadores que participan del proyecto. Los audios son seleccionados de manera aleatoria. Se audita un porcentaje de la producción de cada encuestador. Este puede variar dependiendo de si se trata de un encuestador antiguo o nuevo.

- ✓ **Anulaciones:** El entrevistador debe respetar los protocolos y reglas de una encuesta. En el caso que se detecte que en un entrevistador tiene el 10% de su producción con el estatus de encuestas inválidas, se audita el 100%, es decir se revisa el total de las encuestas realizadas por este entrevistador.
- ✓ **Monitoreo:** Calidad escoge de manera aleatoria las encuestas a auditar. Además de ello, si se detecta encuestas con un tiempo de aplicación alejado del promedio, es decir, muy por encima o muy por debajo del tiempo promedio de aplicación, se verifica el audio para saber si se hizo toda la encuesta completamente o si hubo alguna razón que hiciera que demorara mucho más.
- ✓ **Calibración:** Cuando se detectan errores u observaciones se convoca al entrevistador para darle una retroalimentación correspondiente, especialmente al inicio del trabajo de campo. Ante errores críticos, se tiene la potestad de retirar al personal en cualquier momento del levantamiento de la información.

La escucha de audios se complementa con la revisión de la data registrada por el encuestador, a fin de verificar que coincida la información proporcionada por el encuestado con la que se ingresó y así tener la seguridad de que el levantamiento de la información es el adecuado.



Elio Javier Peralta Roque
DNI: 41361450
N° COESPE: 497

IEP INSTITUTO DE ESTUDIOS PERUANOS

Anexo 7. Reporte de supervisión (mayo 2022)

Reporte de supervisión

Encuestadores	Producción Inicial	Producción final/ Encuestas válidas	Encuestas auditadas	Encuestas anuladas*	% Cobertura
ENCUESTADOR 1	16	15	9	1	56%
ENCUESTADOR 2	12	12	4		33%
ENCUESTADOR 3	14	14	8		57%
ENCUESTADOR 4	27	27	11		41%
ENCUESTADOR 5	14	13	8	1	57%
ENCUESTADOR 6	11	11	8		73%
ENCUESTADOR 7	1	1	1		100%
ENCUESTADOR 8	6	6	3		50%
ENCUESTADOR 9	2	2	1		50%
ENCUESTADOR 10	46	46	13		28%
ENCUESTADOR 11	6	6	3		50%
ENCUESTADOR 12	31	31	8		26%
ENCUESTADOR 13	27	27	9		33%
ENCUESTADOR 14	14	14	4		29%
ENCUESTADOR 15	32	32	11		34%
ENCUESTADOR 16	15	15	5		33%
ENCUESTADOR 17	18	17	8	1	44%
ENCUESTADOR 18	11	11	3		27%
ENCUESTADOR 19	12	11	7	1	58%
ENCUESTADOR 20	19	18	7	1	37%
ENCUESTADOR 21	17	16	9	1	53%
ENCUESTADOR 22	14	14	4		29%
ENCUESTADOR 23	22	22	6		27%
ENCUESTADOR 24	2	1	1	1	50%
ENCUESTADOR 25	17	16	10	1	59%
ENCUESTADOR 26	69	69	22		32%
ENCUESTADOR 27	16	16	5		31%
ENCUESTADOR 28	21	21	5		24%
ENCUESTADOR 29	22	22	7		32%
ENCUESTADOR 30	25	25	6		24%
ENCUESTADOR 31	9	9	3		33%
ENCUESTADOR 32	23	22	10	1	43%
ENCUESTADOR 33	11	11	4		36%
ENCUESTADOR 34	19	19	7		37%
ENCUESTADOR 35	65	65	19		29%
ENCUESTADOR 36	21	21	5		24%
ENCUESTADOR 37	19	19	5		26%
ENCUESTADOR 38	59	59	12		20%
ENCUESTADOR 39	28	27	9	1	32%
ENCUESTADOR 40	31	31	8		26%
ENCUESTADOR 41	57	57	11		19%
ENCUESTADOR 42	1	1	1		100%
ENCUESTADOR 43	39	39	9		23%

*Las encuestas anuladas son por temas de calidad (mala aplicación del encuestador)



Elio Javier Peralta Roque
 DNI: 41361450
 N° COESPE: 497

Continúa

Encuestadores	Producción Inicial	Producción final/ Encuestas válidas	Encuestas auditadas	Encuestas anuladas*	% Cobertura
ENCUESTADOR 44	25	25	7		28%
ENCUESTADOR 45	27	27	6		22%
ENCUESTADOR 46	25	24	10	1	40%
ENCUESTADOR 47	21	21	6		29%
ENCUESTADOR 48	1	1	1		100%
ENCUESTADOR 49	20	20	5		25%
ENCUESTADOR 50	3	2	2	1	67%
ENCUESTADOR 51	42	42	14		33%
ENCUESTADOR 52	9	9	4		44%
ENCUESTADOR 53	38	37	14	1	37%
ENCUESTADOR 54	62	62	17		27%
Totales	1214	1201	395	13	33%

*Las encuestas anuladas son por temas de calidad (mala aplicación del encuestador)



Elio Javier Peralta Roque
DNI: 41361450
N° COESPE: 497

Anexo 9.1 Diccionario de datos - Códigos

CODIGOS Y DICCIONARIO DE DATOS PARA PROCESAR LA BASE DE DATOS

Variable	Posición	Etiqueta	Tipo de variable	CÓDIGO
SbjNum	1	Encuesta	Numérico	
NSE	2	Nivel Socioeconómico	Numérico	{1, NSE A}...
DG1x	3	D01. ¿Qué EDAD tiene usted?	Numérico	{1, Menos de 18 años}...
DNI	4	D01B. ¿Usted tiene DNI peruano?	Numérico	{1, Si}...
D02	5	D02. SEXO del encuestado	Numérico	{1, Hombre}...
D03	6	D03. ¿En qué departamento del Perú vive usted?	Numérico	{1, Amazonas}...
D04	7	D04. ¿En qué provincia vive?	Numérico	{101, Chachapoyas}...
D05	8	D05. ¿En qué DISTRITO vive?	Numérico	{10101, Chachapoyas}...
D06	9	D06. Macrozona	Numérico	{1, Lima Metropolitana}...
AMBITO	10	D08A. Ámbito	Numérico	{1, Lima Metropolitana}...
P11	11	P11. Si mañana fueran las elecciones para alcalde o alcaldesa de Lima, ¿por quién o por qué partido o movimiento votaría? (RESPUESTA ESPONTÁNEA)	Numérico	{1, Álvaro Paz de la Barra}...
P11a	12	P11a. Si mañana fueran las elecciones para alcalde o alcaldesa de Lima, ¿por quién o por qué partido o movimiento votaría? (RESPUESTA ESPONTÁNEA)- OTROS AGRUPADO	Numérico	{1, Álvaro Paz de la Barra}...
PONDERA	13	Ponderador	Numérico	Ninguno



Elio Javier Peralta Roque
 DNI: 41361450
 N° COESPE: 497

Anexo 9.2 Diccionario de datos - Etiquetas y variables

Nivel socioeconómico

1	Nivel A
2	Nivel B
3	Nivel C
4	Nivel D
5	Nivel E

D01. ¿Qué EDAD tiene usted? - Edad Rango

1,00	Menos de 18 años
2,00	De 18 a 24 años
3,00	De 25 a 39 años
4,00	De 40 a más años
5,00	No precisa

D01B. ¿Usted tiene DNI?

1,00	Sí
2,00	No
3,00	NS/NP

D02. SEXO del encuestado

1,00	Hombre
2,00	Mujer
3,00	Otro (NO SE LEE)

D03. ¿En qué departamento del Perú vive usted?

1	Amazonas
2	Áncash
3	Apurímac
4	Arequipa
5	Ayacucho
6	Cajamarca
7	Callao
8	Cusco
9	Huancavelica
10	Huánuco
11	Ica
12	Junín
13	La Libertad
14	Lambayeque
15	Lima
16	Loreto
17	Madre de Dios
18	Moquegua
19	Pasco
20	Piura
21	Puno
22	San Martín
23	Tacna
24	Tumbes
25	Ucayali

D04. ¿En qué provincia vive usted?

101	Chachapoyas
102	Bagua
103	Bongará



Elio Javier Peralta Roque
DNI: 41361450
N° COESPE: 497

Continúa

D04. ¿En qué provincia vive usted?

- 104 Condorcanqui
- 105 Luya
- 106 Rodríguez de Mendoza
- 107 Utcubamba
- 201 Huaraz
- 202 Aija
- 203 Antonio Raymondi
- 204 Asunción
- 205 Bolognesi
- 206 Carhuaz
- 207 Carlos Fermín Fitzcarrald
- 208 Casma
- 209 Corongo
- 210 Huari
- 211 Huarmey
- 212 Huaylas
- 213 Mariscal Luzuriaga
- 214 Ocros
- 215 Pallasca
- 216 Pomabamba
- 217 Recuay
- 218 Santa
- 219 Sihuas
- 220 Yungay
- 301 Abancay
- 302 Andahuaylas
- 303 Antabamba
- 304 Aymaraes
- 305 Cotabambas
- 306 Chincheros
- 307 Grau
- 401 Arequipa
- 402 Camaná
- 403 Caravelí
- 404 Castilla
- 405 Caylloma
- 406 Condesuyos
- 407 Islay
- 408 La Unión
- 501 Huamanga
- 502 Cangallo
- 503 Huanca Sancos
- 504 Huanta
- 505 La Mar
- 506 Lucanas
- 507 Parinacochas
- 508 Páucar del Sara Sara
- 509 Sucre
- 510 Víctor Fajardo
- 511 Vilcas Huamán
- 601 Cajamarca
- 602 Cajabamba
- 603 Celendín
- 604 Chota
- 605 Contumazá



Elio Javier Peralta Roque

DNI: 41361450

N° COESPE: 497

Continúa

D04. ¿En qué provincia vive usted?

- 606 Cutervo
- 607 Hualgayoc
- 608 Jaén
- 609 San Ignacio
- 610 San Marcos
- 611 San Miguel
- 612 San Pablo
- 613 Santa Cruz
- 701 Prov. Const. del Callao
- 801 Cusco
- 802 Acomayo
- 803 Anta
- 804 Calca
- 805 Canas
- 806 Canchis
- 807 Chumbivilcas
- 808 Espinar
- 809 La Convención
- 810 Paruro
- 811 Paucartambo
- 812 Quispicanchi
- 813 Urubamba
- 901 Huancavelica
- 902 Acobamba
- 903 Angaraes
- 904 Castrovirreyna
- 905 Churcampa
- 906 Huaytará
- 907 Tayacaja
- 1001 Huánuco
- 1002 Ambo
- 1003 Dos de Mayo
- 1004 Huacaybamba
- 1005 Huamalíes
- 1006 Leoncio Prado
- 1007 Marañón
- 1008 Pachitea
- 1009 Puerto Inca
- 1010 Lauricocha
- 1011 Yarowilca
- 1101 Ica
- 1102 Chincha
- 1103 Nazca
- 1104 Palpa
- 1105 Pisco
- 1201 Huancayo
- 1202 Concepción
- 1203 Chanchamayo
- 1204 Jauja
- 1205 Junín
- 1206 Satipo
- 1207 Tarma
- 1208 Yauli
- 1209 Chupaca
- 1301 Trujillo

Elio Javier Peralta Roque

DNI: 41361450

N° COESPE: 497

Continúa

D04. ¿En qué provincia vive usted?

- 1302 Ascope
- 1303 Bolívar
- 1304 Chepén
- 1305 Julcán
- 1306 Otuzco
- 1307 Pacasmayo
- 1308 Pataz
- 1309 Sánchez Carrión
- 1310 Santiago de Chuco
- 1311 Gran Chimú
- 1312 Virú
- 1401 Chiclayo
- 1402 Ferreñafe
- 1403 Lambayeque
- 1501 Lima
- 1502 Barranca
- 1503 Cajatambo
- 1504 Canta
- 1505 Cañete
- 1506 Huaral
- 1507 Huarochirí
- 1508 Huaura
- 1509 Oyón
- 1510 Yauyos
- 1601 Maynas
- 1602 Alto Amazonas
- 1603 Loreto
- 1604 Mariscal Ramón Castilla
- 1605 Requena
- 1606 Ucayali
- 1607 Datem del Marañón
- 1608 Putumayo
- 1701 Tambopata
- 1702 Manu
- 1703 Tahuamanu
- 1801 Mariscal Nieto
- 1802 General Sánchez Cerro
- 1803 Ilo
- 1901 Pasco
- 1902 Daniel Alcides Carrión
- 1903 Oxapampa
- 2001 Piura
- 2002 Ayabaca
- 2003 Huancabamba
- 2004 Morropón
- 2005 Paita
- 2006 Sullana
- 2007 Talara
- 2008 Sechura
- 2101 Puno
- 2102 Azángaro
- 2103 Carabaya
- 2104 Chucuito
- 2105 El Collao
- 2106 Huancané

Elio Javier Peralta Roque
DNI: 41361450
N° COESPE: 497

Continúa

D04. ¿En qué provincia vive usted?

- 2107 Lampa
- 2108 Melgar
- 2109 Moho
- 2110 San Antonio de Putina
- 2111 San Román
- 2112 Sandia
- 2113 Yunguyo
- 2201 Moyobamba
- 2202 Bellavista
- 2203 El Dorado
- 2204 Huallaga
- 2205 Lamas
- 2206 Mariscal Cáceres
- 2207 Picota
- 2208 Rioja
- 2209 San Martín
- 2210 Tocache
- 2301 Tacna
- 2302 Candarave
- 2303 Jorge Basadre
- 2304 Tarata
- 2401 Tumbes
- 2402 Contralmirante Villar
- 2403 Zarumilla
- 2501 Coronel Portillo
- 2502 Atalaya
- 2503 Padre Abad
- 2504 Purús

D05. ¿En qué distrito vive usted?

- 10101 Chachapoyas
- 10102 Asunción
- 10103 Balsas
- 10104 Cheto
- 10105 Chiquín
- 10106 Chuquibamba
- 10107 Granada
- 10108 Huancas
- 10109 La Jalca
- 10110 Leimebamba
- 10111 Levanto
- 10112 Magdalena
- 10113 Mariscal Castilla
- 10114 Molinopampa
- 10115 Montevideo
- 10116 Olleros
- 10117 Quinjalca
- 10118 San Francisco De Daguas
- 10119 San Isidro De Maino
- 10120 Soloco
- 10121 Sonche
- 10201 Bagua
- 10202 Aramango
- 10203 Copallín
- 10204 El Parco



Elio Javier Peralta Roque

DNI: 41361450

N° COESPE: 497

Continúa

D05. ¿En qué distrito vive usted?

10205 Imaza
10206 La Peca
10301 Jumbilla
10302 Chisquilla
10303 Churuja
10304 Corosha
10305 Cuispes
10306 Florida
10307 Jazán
10308 Recta
10309 San Carlos
10310 Shipasbamba
10311 Valera
10312 Yambrasbamba
10401 Nieva
10402 El Cenepa
10403 Río Santiago
10501 Lámud
10502 Camporredondo
10503 Cocabamba
10504 Colcamar
10505 Conila
10506 Inguilpata
10507 Longuita
10508 Lonya Chico
10509 Luya
10510 Luya Viejo
10511 María
10512 Ocalli
10513 Ocumal
10514 Pisuquia
10515 Providencia
10516 San Cristóbal
10517 San Francisco del Yeso
10518 San Jerónimo
10519 San Juan de Lopecancha
10520 Santa Catalina
10521 Santo Tomás
10522 Tingo
10523 Trita
10601 San Nicolás
10602 Chirimoto
10603 Cochamal
10604 Huambo
10605 Limabamba
10606 Longar
10607 Mariscal Benavides
10608 Milpuc
10609 Omia
10610 Santa Rosa
10611 Totorá
10612 Vista Alegre
10701 Bagua Grande
10702 Cajaruro
10703 Cumba



Elio Javier Peralta Roque
DNI: 41361450
N° COESPE: 497

Continúa

D05. ¿En qué distrito vive usted?

10704	El Milagro
10705	Jamalca
10706	Lonya Grande
10707	Yamón
20101	Huaraz
20102	Cochabamba
20103	Colcabamba
20104	Huanchay
20105	Independencia
20106	Jangas
20107	La Libertad
20108	Olleros
20109	Pampas Grande
20110	Pariacoto
20111	Pira
20112	Tarica
20201	Aija
20202	Coris
20203	Huacllán
20204	La Merced
20205	Succha
20301	Llamellín
20302	Aczo
20303	Chaccho
20304	Chingas
20305	Mirgas
20306	San Juan de Rontoy
20401	Chacas
20402	Acochaca
20501	Chiquián
20502	Abelardo Pardo Lezameta
20503	Antonio Raymondí
20504	Aquia
20505	Cajacay
20506	Canis
20507	Colquioc
20508	Huallanca
20509	Huasta
20510	Huayllacayán
20511	La Primavera
20512	Mangas
20513	Paclón
20514	San Miguel De Corpanqui
20515	Ticlos
20601	Carhuaz
20602	Acopampa
20603	Amashca
20604	Anta
20605	Ataquero
20606	Marcará
20607	Pariahuanca
20608	San Miguel de Aco
20609	Shilla
20610	Tinco
20611	Yungar

Elio Javier Peralta Roque
DNI: 41361450
N° COESPE: 497

Continúa

D05. ¿En qué distrito vive usted?

20701	San Luis
20702	San Nicolás
20703	Yauya
20801	Casma
20802	Buena Vista Alta
20803	Comandante Noél
20804	Yaután
20901	Corongo
20902	Aco
20903	Bambas
20904	Cusca
20905	La Pampa
20906	Yánac
20907	Yupán
21001	Huari
21002	Anra
21003	Cajay
21004	Chavín de Huantar
21005	Huacachi
21006	Huacchis
21007	Huachis
21008	Huántar
21009	Masín
21010	Paucas
21011	Ponto
21012	Rahuapampa
21013	Rapayan
21014	San Marcos
21015	San Pedro De Chana
21016	Uco
21101	Huarmey
21102	Cochapeti
21103	Culebras
21104	Huayán
21105	Malvas
21201	Caraz
21202	Huallanca
21203	Huata
21204	Huaylas
21205	Mato
21206	Pamparomás
21207	Pueblo Libre
21208	Santa Cruz
21209	Santo Toribio
21210	Yuracmarca
21301	Piscobamba
21302	Casca
21303	Eleazar Guzmán Barrón
21304	Fidel Olivas Escudero
21305	Llama
21306	Llumpa
21307	Lucma
21308	Musga
21401	Ocros
21402	Acas

Elio Javier Peralta Roque
DNI: 41361450
N° COESPE: 497

Continúa

D05. ¿En qué distrito vive usted?

21403 Cajamarquilla
 21404 Carhuapampa
 21405 Cochas
 21406 Congas
 21407 Llipa
 21408 San Cristóbal De Raján
 21409 San Pedro
 21410 Santiago De Chilcas
 21501 Cabana
 21502 Bolognesi
 21503 Conchucos
 21504 Huacaschuque
 21505 Huandoval
 21506 Lacabamba
 21507 Llapo
 21508 Pallasca
 21509 Pampas
 21510 Santa Rosa
 21511 Tauca
 21601 Pomabamba
 21602 Huayllán
 21603 Parobamba
 21604 Quinuabamba
 21701 Recuay
 21702 Cátac
 21703 Cotaparaco
 21704 Huayllapampa
 21705 Llacllin
 21706 Marca
 21707 Pampas Chico
 21708 Pararín
 21709 Tapacocha
 21710 Ticapampa
 21801 Chimbote
 21802 Cáceres del Perú
 21803 Coishco
 21804 Macate
 21805 Moro
 21806 Nepeña
 21807 Samanco
 21808 Santa
 21809 Nuevo Chimbote
 21901 Sihuas
 21902 Acobamba
 21903 Alfonso Ugarte
 21904 Cashapampa
 21905 Chingalpo
 21906 Huayllabamba
 21907 Quiches
 21908 Ragash
 21909 San Juan
 21910 Sicsibamba
 22001 Yungay
 22002 Cascapara
 22003 Mancos



Elio Javier Peralta Roque
 DNI: 41361450
 N° COESPE: 497

Continúa

D05. ¿En qué distrito vive usted?

22004	Matacoto
22005	Quillo
22006	Ranrahirca
22007	Shupluy
22008	Yanama
30101	Abancay
30102	Chacoche
30103	Circa
30104	Curahuasi
30105	Huanipaca
30106	Lambrama
30107	Pichirhua
30108	San Pedro de Cachora
30109	Tamburco
30201	Andahuaylas
30202	Andarapa
30203	Chiara
30204	Huancarama
30205	Huancaray
30206	Huayana
30207	Kishuara
30208	Pacobamba
30209	Pacucha
30210	Pampachiri
30211	Pomacocha
30212	San Antonio de Cachi
30213	San Jerónimo
30214	San Miguel de Chaccrampa
30215	Santa María de Chicmo
30216	Talavera
30217	Tumay Huaraca
30218	Turpo
30219	Kaquiabamba
30220	José María Arguedas
30301	Antabamba
30302	El Oro
30303	Huaquirca
30304	Juan Espinoza Medrano
30305	Oropesa
30306	Pachaconas
30307	Sabaino
30401	Chalhuanca
30402	Capaya
30403	Caraybamba
30404	Chapimarca
30405	Colcabamba
30406	Cotaruse
30407	Ihuayllo
30408	Justo Apu Sahuaraura
30409	Lucre
30410	Pocohuanca
30411	San Juan De Chacña
30412	Sañayca
30413	Soraya
30414	Tapairihua



Elio Javier Peralta Roque

DNI: 41361450

N° COESPE: 497

Continúa

D05. ¿En qué distrito vive usted?

30415	Tintay
30416	Toraya
30417	Yanaca
30501	Tambobamba
30502	Cotabambas
30503	Coyllurqui
30504	Haquira
30505	Mara
30506	Challhuahuacho
30601	Chincheros
30602	Anco-Huallo (Uripa)
30603	Cocharcas
30604	Huaccana
30605	Ocobamba
30606	Ongoy
30607	Uranmarca
30608	Ranracancha
30609	Rocchacc
30610	El Porvenir
30611	Los Chankas
30701	Chuquibambilla
30702	Curpahuasi
30703	Gamarra
30704	Huayllati
30705	Mamara
30706	Micaela Bastidas
30707	Pataypampa
30708	Progreso
30709	San Antonio
30710	Santa Rosa
30711	Turpay
30712	Vilcabamba
30713	Virundo
30714	Curasco
40101	Arequipa
40102	Alto Selva Alegre
40103	Cayma
40104	Cerro Colorado
40105	Characato
40106	Chiguata
40107	Jacobo Hunter
40108	La Joya
40109	Mariano Melgar
40110	Miraflores
40111	Mollebaya
40112	Paucarpata
40113	Pocsi
40114	Polobaya
40115	Quequeña
40116	Sabandía
40117	Sachaca
40118	San Juan de Sigwas
40119	San Juan de Tarucani
40120	Santa Isabel de Sigwas
40121	Santa Rita de Sigwas



Elio Javier Peralta Roque
DNI: 41361450
N° COESPE: 497

Continúa

D05. ¿En qué distrito vive usted?

40122 Socabaya
 40123 Tiabaya
 40124 Uchumayo
 40125 Vitor
 40126 Yanahuara
 40127 Yarabamba
 40128 Yura
 40129 José Luis Bustamante Y Rivero
 40201 Camaná
 40202 José María Quimper
 40203 Mariano Nicolás Valcárcel
 40204 Mariscal Cáceres
 40205 Nicolás de Piérola
 40206 Ocoña
 40207 Quilca
 40208 Samuel Pastor
 40301 Caravelí
 40302 Acari
 40303 Atico
 40304 Atiquipa
 40305 Bella Unión
 40306 Cahuacho
 40307 Chala
 40308 Chaparra
 40309 Huanuhuanu
 40310 Jaqui
 40311 Lomas
 40312 Quicacha
 40313 Yauca
 40401 Aplao
 40402 Andagua
 40403 Ayo
 40404 Chachas
 40405 Chilcaymarca
 40406 Choco
 40407 Huancarqui
 40408 Machaguay
 40409 Orcopampa
 40410 Pampacolca
 40411 Tipán
 40412 Uñón
 40413 Uraca
 40414 Viraco
 40501 Chivay
 40502 Achoma
 40503 Cabanaconde
 40504 Callalli
 40505 Caylloma
 40506 Coporaque
 40507 Huambo
 40508 Huanca
 40509 Ichupampa
 40510 Lari
 40511 Lluta
 40512 Maca



Elio Javier Peralta Roque
 DNI: 41361450
 N° COESPE: 497

Continúa

D05. ¿En qué distrito vive usted?

40513 Madrigal
 40514 San Antonio de Chuca
 40515 Sibayo
 40516 Tapay
 40517 Tisco
 40518 Tuti
 40519 Yanque
 40520 Majes
 40601 Chuquibamba
 40602 Andaray
 40603 Cayarani
 40604 Chichas
 40605 Iray
 40606 Río Grande
 40607 Salamanca
 40608 Yanaquihua
 40701 Mollendo
 40702 Cocachacra
 40703 Dean Valdivia
 40704 Islay
 40705 Mejía
 40706 Punta de Bombón
 40801 Cotahuasi
 40802 Alca
 40803 Charcana
 40804 Huaynacotas
 40805 Pampamarca
 40806 Puyca
 40807 Quechualla
 40808 Sayla
 40809 Tauria
 40810 Tomepampa
 40811 Toro
 50101 Ayacucho
 50102 Acocro
 50103 Acos Vinchos
 50104 Carmen Alto
 50105 Chiara
 50106 Ocros
 50107 Pacaycasa
 50108 Quinua
 50109 San José de Ticllas
 50110 San Juan Bautista
 50111 Santiago de Pischa
 50112 Socos
 50113 Tambillo
 50114 Vinchos
 50115 Jesús Nazareno
 50116 Andres Avelino Cáceres Dorregaray
 50201 Cangallo
 50202 Chuschi
 50203 Los Morochucos
 50204 María Parado de Bellido
 50205 Paras
 50206 Totos



Elio Javier Peralta Roque

DNI: 41361450

N° COESPE: 497

Continúa

D05. ¿En qué distrito vive usted?

50301 Sancos
 50302 Carapo
 50303 Sacsamarca
 50304 Santiago de Lucanamarca
 50401 Huanta
 50402 Ayahuanco
 50403 Huamanguilla
 50404 Iguain
 50405 Luricocha
 50406 Santillana
 50407 Sivia
 50408 Llochegua
 50409 Canayre
 50410 Uchuraccay
 50411 Pucacolpa
 50412 Chaca
 50501 San Miguel
 50502 Anco
 50503 Ayna
 50504 Chilcas
 50505 Chungui
 50506 Luis Carranza
 50507 Santa Rosa
 50508 Tambo
 50509 Samugari
 50510 Anchiuay
 50511 Oronccoy
 50601 Puquio
 50602 Aucara
 50603 Cabana
 50604 Carmen Salcedo
 50605 Chaviña
 50606 Chipao
 50607 Huac-Huas
 50608 Laramate
 50609 Leoncio Prado
 50610 Llauta
 50611 Lucanas
 50612 Ocaña
 50613 Otoa
 50614 Saisa
 50615 San Cristóbal
 50616 San Juan
 50617 San Pedro
 50618 San Pedro de Palco
 50619 Sancos
 50620 Santa Ana de Huaycahuacho
 50621 Santa Lucía
 50701 Coracora
 50702 Chumpi
 50703 Coronel Castañeda
 50704 Pacapausa
 50705 Pullo
 50706 Puyusca
 50707 San Francisco de Ravacayco



Elio Javier Peralta Roque
 DNI: 41361450
 N° COESPE: 497

Continúa

D05. ¿En qué distrito vive usted?

50708 Upahuacho
50801 Pausa
50802 Colta
50803 Corculla
50804 Lampa
50805 Marcabamba
50806 Oyolo
50807 Pararca
50808 San Javier de Alpabamba
50809 San José de Ushua
50810 Sara Sara
50901 Querobamba
50902 Belén
50903 Chalcos
50904 Chilcayoc
50905 Huacaña
50906 Morcolla
50907 Paico
50908 San Pedro de Larcay
50909 San Salvador de Quije
50910 Santiago de Paucaray
50911 Soras
51001 Huancapi
51002 Alcamenca
51003 Apongo
51004 Asquipata
51005 Canaria
51006 Cayara
51007 Colca
51008 Huamanquiquia
51009 Huancaraylla
51010 Hualla
51011 Sarhua
51012 Vilcanchos
51101 Vilcas Huamán
51102 Accomarca
51103 Carhuanca
51104 Concepción
51105 Huambalpa
51106 Independencia
51107 Saurama
51108 Vischongo
60101 Cajamarca
60102 Asunción
60103 Chetilla
60104 Cospán
60105 Encañada
60106 Jesús
60107 Llacanora
60108 Los Baños del Inca
60109 Magdalena
60110 Matara
60111 Namora
60112 San Juan
60201 Cajabamba

Elio Javier Peralta Roque
DNI: 41361450
N° COESPE: 497

Continúa

D05. ¿En qué distrito vive usted?

60202	Cachachi
60203	Condebamba
60204	Sitacocha
60301	Celendín
60302	Chumuch
60303	Cortegana
60304	Huasmín
60305	Jorge Chávez
60306	José Gálvez
60307	Miguel Iglesias
60308	Oxamarca
60309	Sorochuco
60310	Sucre
60311	Utco
60312	La Libertad de Pallán
60401	Chota
60402	Anguía
60403	Chadin
60404	Chiguirip
60405	Chimbán
60406	Choropampa
60407	Cochabamba
60408	Conchán
60409	Huambos
60410	Lajas
60411	Llama
60412	Miracosta
60413	Paccha
60414	Pion
60415	Querocoto
60416	San Juan de Licupis
60417	Tacabamba
60418	Tocmoche
60419	Chalamarca
60501	Contumazá
60502	Chilete
60503	Cupisnique
60504	Guzmango
60505	San Benito
60506	Santa Cruz de Toled
60507	Tantarica
60508	Yonán
60601	Cutervo
60602	Callayuc
60603	Choros
60604	Cujillo
60605	La Ramada
60606	Pimpingos
60607	Querocotillo
60608	San Andrés de Cutervo
60609	San Juan de Cutervo
60610	San Luis de Lucma
60611	Santa Cruz
60612	Santo Domingo de La Capilla
60613	Santo Tomás



Elio Javier Peralta Roque
DNI: 41361450
N° COESPE: 497

Continúa

D05. ¿En qué distrito vive usted?

60614 Socota
60615 Toribio Casanova
60701 Bambamarca
60702 Chugur
60703 Hualgayoc
60801 Jaén
60802 Bellavista
60803 Chontali
60804 Colasay
60805 Huabal
60806 Las Pirias
60807 Pomahuaca
60808 Pucará
60809 Sallique
60810 San Felipe
60811 San José del Alto
60812 Santa Rosa
60901 San Ignacio
60902 Chirinos
60903 Huarango
60904 La Coipa
60905 Namballe
60906 San José de Lourdes
60907 Tabaconas
61001 Pedro Gálvez
61002 Chancay
61003 Eduardo Villanueva
61004 Gregorio Pita
61005 Ichocán
61006 José Manuel Quiroz
61007 José Sabogal
61101 San Miguel
61102 Bolívar
61103 Calquis
61104 Catilluc
61105 El Prado
61106 La Florida
61107 Llapa
61108 Nanchoc
61109 Niepos
61110 San Gregorio
61111 San Silvestre de Cochán
61112 Tongod
61113 Unión Agua Blanca
61201 San Pablo
61202 San Bernardino
61203 San Luis
61204 Tumbadén
61301 Santa Cruz
61302 Andabamba
61303 Catache
61304 Chancaybaños
61305 La Esperanza
61306 Ninabamba
61307 Pulán



Elio Javier Peralta Roque

DNI: 41361450

N° COESPE: 497

Continúa

D05. ¿En qué distrito vive usted?

61308 Saucapampa
 61309 Sexi
 61310 Uticyacu
 61311 Yauyucán
 70101 Callao
 70102 Bellavista
 70103 Carmen de La Legua Reynoso
 70104 La Perla
 70105 La Punta
 70106 Ventanilla
 70107 Mi Perú
 80101 Cusco
 80102 Ccorca
 80103 Poroy
 80104 San Jerónimo
 80105 San Sebastián
 80106 Santiago
 80107 Saylla
 80108 Wanchaq
 80201 Acomayo
 80202 Acopia
 80203 Acos
 80204 Mosoc Llacta
 80205 Pomacanchi
 80206 Rondocán
 80207 Sangarara
 80301 Anta
 80302 Ancahuasi
 80303 Cachimayo
 80304 Chinchaypujio
 80305 Hurocondo
 80306 Limatambo
 80307 Mollepata
 80308 Pucyura
 80309 Zurite
 80401 Calca
 80402 Coya
 80403 Lamay
 80404 Lares
 80405 Pisac
 80406 San Salvador
 80407 Taray
 80408 Yanatile
 80501 Yanaoca
 80502 Checca
 80503 Kunturkanki
 80504 Langui
 80505 Layo
 80506 Pampamarca
 80507 Quehue
 80508 Túpac Amaru
 80601 Sicuani
 80602 Checacupe
 80603 Combapata
 80604 Marangani



Elio Javier Peralta Roque
 DNI: 41361450
 N° COESPE: 497

Continúa

D05. ¿En qué distrito vive usted?

80605 Pitumarca
 80606 San Pablo
 80607 San Pedro
 80608 Tinta
 80701 Santo Tomás
 80702 Capacmarca
 80703 Chamaca
 80704 Colquemarca
 80705 Livitaca
 80706 Llusco
 80707 Quiñota
 80708 Velille
 80801 Espinar
 80802 Condorama
 80803 Coporaque
 80804 Ocoruro
 80805 Pallpata
 80806 Pichigua
 80807 Suyckutambo
 80808 Alto Pichigua
 80901 Santa Ana
 80902 Echarate
 80903 Huayopata
 80904 Maranura
 80905 Ocobamba
 80906 Quellouno
 80907 Kimbiri
 80908 Santa Teresa
 80909 Vilcabamba
 80910 Pichari
 80911 Inkawasi
 80912 Villa Virgen
 80913 Villa Kintiarina
 80914 Megantoni
 81001 Paruro
 81002 Accha
 81003 Ccapi
 81004 Colcha
 81005 Huanoquite
 81006 Omacha
 81007 Paccaritambo
 81008 Pillpinto
 81009 Yaurisque
 81101 Paucartambo
 81102 Caicay
 81103 Challabamba
 81104 Colquepata
 81105 Huancarani
 81106 Kosñipata
 81201 Urcos
 81202 Andahuaylillas
 81203 Camanti
 81204 Ccarhuayo
 81205 Ccatca
 81206 Cusipata



Elio Javier Peralta Roque
 DNI: 41361450
 N° COESPE: 497

Continúa

D05. ¿En qué distrito vive usted?

81207 Huaro
 81208 Lucre
 81209 Marcapata
 81210 Ocongate
 81211 Oropesa
 81212 Quiquijana
 81301 Urubamba
 81302 Chinchero
 81303 Huayllabamba
 81304 Machupicchu
 81305 Maras
 81306 Ollantaytambo
 81307 Yucay
 90101 Huancavelica
 90102 Acobambilla
 90103 Acoria
 90104 Conayca
 90105 Cuenca
 90106 Huachocolpa
 90107 Huayllahuara
 90108 Izcuchaca
 90109 Laria
 90110 Manta
 90111 Mariscal Cáceres
 90112 Moya
 90113 Nuevo Occoro
 90114 Palca
 90115 Pilchaca
 90116 Vilca
 90117 Yauli
 90118 Ascensión
 90119 Huando
 90201 Acobamba
 90202 Andabamba
 90203 Anta
 90204 Caja
 90205 Marcas
 90206 Paucara
 90207 Pomacocha
 90208 Rosario
 90301 Lircay
 90302 Anchonga
 90303 Callanmarca
 90304 Ccochaccasa
 90305 Chincho
 90306 Congalla
 90307 Huanca-Huanca
 90308 Huayllay Grande
 90309 Julcamarca
 90310 San Antonio de Antaparco
 90311 Santo Tomás de Pata
 90312 Secclla
 90401 Castrovirreyna
 90402 Arma
 90403 Aurahua



Elio Javier Peralta Roque
 DNI: 41361450
 N° COESPE: 497

Continúa

D05. ¿En qué distrito vive usted?

90404 Capillas
 90405 Chupamarca
 90406 Cocas
 90407 Huachos
 90408 Huamatambo
 90409 Mollepampa
 90410 San Juan
 90411 Santa Ana
 90412 Tantara
 90413 Ticrapo
 90501 Churcampa
 90502 Anco
 90503 Chinchihuasi
 90504 El Carmen
 90505 La Merced
 90506 Locroja
 90507 Paucarbamba
 90508 San Miguel de Mayocc
 90509 San Pedro de Coris
 90510 Pachamarca
 90511 Cosme
 90601 Huaytará
 90602 Ayavi
 90603 Córdova
 90604 Huayacundo Arma
 90605 Laramarca
 90606 Ocoyo
 90607 Pilpichaca
 90608 Querco
 90609 Quito-Arma
 90610 San Antonio de Cusicancha
 90611 San Francisco de Sangayaico
 90612 San Isidro
 90613 Santiago de Chocorvos
 90614 Santiago de Quirahuara
 90615 Santo Domingo de Capillas
 90616 Tambo
 90701 Pampas
 90702 Acostambo
 90703 Acraquia
 90704 Ahuaycha
 90705 Colcabamba
 90706 Daniel Hernández
 90707 Huachocolpa
 90709 Huaribamba
 90710 Ñahuimpuquio
 90711 Pazos
 90713 Quishuar
 90714 Salcabamba
 90715 Salcahuasi
 90716 San Marcos de Rocchac
 90717 Surcubamba
 90718 Tintay Puncu
 90719 Quichuas
 90720 Andaymarca



Elio Javier Peralta Roque
 DNI: 41361450
 N° COESPE: 497

Continúa

D05. ¿En qué distrito vive usted?

90721 Roble
 90722 Pichos
 90723 Santiago de Tucuma
 100101 Huánuco
 100102 Amarilis
 100103 Chinchao
 100104 Churubamba
 100105 Margos
 100106 Quisqui
 100107 San Francisco de Cayrán
 100108 San Pedro de Chaulan
 100109 Santa María del Valle
 100110 Yarumayo
 100111 Pillco Marca
 100112 Yacus
 100113 San Pablo de Pillao
 100201 Ambo
 100202 Cayna
 100203 Colpas
 100204 Conchamarca
 100205 Huacar
 100206 San Francisco
 100207 San Rafael
 100208 Tomay Kichwa
 100301 La Unión
 100307 Chuquis
 100311 Marías
 100313 Pachas
 100316 Quivilla
 100317 Ripan
 100321 Shunqui
 100322 Sillapata
 100323 Yanas
 100401 Huacaybamba
 100402 Canchabamba
 100403 Cochabamba
 100404 Pinra
 100501 Llata
 100502 Arancay
 100503 Chavín de Pariarca
 100504 Jacas Grande
 100505 Jircan
 100506 Miraflores
 100507 Monzón
 100508 Punchao
 100509 Puños
 100510 Singa
 100511 Tantamayo
 100601 Rupa-Rupa
 100602 Daniel Alomias Robles
 100603 Hermilio Valdizán
 100604 José Crespo Y Castillo
 100605 Luyando
 100606 Mariano Damaso Beraún
 100607 Pucayacu



Elio Javier Peralta Roque

DNI: 41361450

N° COESPE: 497

Continúa

D05. ¿En qué distrito vive usted?

100608 Castillo Grande
 100609 Pueblo Nuevo
 100610 Santo Domingo De Anda
 100701 Huacrachuco
 100702 Cholón
 100703 San Buenaventura
 100704 La Morada
 100705 Santa Rosa de Alto Yanajanca
 100801 Panao
 100802 Chaglla
 100803 Molino
 100804 Umari
 100901 Puerto Inca
 100902 Codo del Pozuzo
 100903 Honoria
 100904 Tournavista
 100905 Yuyapichis
 101001 Jesús
 101002 Baños
 101003 Jivia
 101004 Queropalca
 101005 Rondos
 101006 San Francisco de Asís
 101007 San Miguel de Cauri
 101101 Chavinillo
 101102 Cahuac
 101103 Chacabamba
 101104 Aparicio Pomares
 101105 Jacas Chico
 101106 Obas
 101107 Pampamarca
 101108 Choras
 110101 Ica
 110102 La Tinguíña
 110103 Los Aquijes
 110104 Ocucaje
 110105 Pachacútec
 110106 Parcona
 110107 Pueblo Nuevo
 110108 Salas
 110109 San José de los Molinos
 110110 San Juan Bautista
 110111 Santiago
 110112 Subtanjalla
 110113 Tate
 110114 Yauca Del Rosario
 110201 Chincha Alta
 110202 Alto Laran
 110203 Chavin
 110204 Chincha Baja
 110205 El Carmen
 110206 Grocio Prado
 110207 Pueblo Nuevo
 110208 San Juan de Yánac
 110209 San Pedro de Huacarpana



Elio Javier Peralta Roque

DNI: 41361450

N° COESPE: 497

Continúa

D05. ¿En qué distrito vive usted?

- 110210 Sunampe
- 110211 Tambo de Mora
- 110301 Nazca
- 110302 Changuillo
- 110303 El Ingenio
- 110304 Marcona
- 110305 Vista Alegre
- 110401 Palpa
- 110402 Llipata
- 110403 Río Grande
- 110404 Santa Cruz
- 110405 Tibillo
- 110501 Pisco
- 110502 Huancano
- 110503 Humay
- 110504 Independencia
- 110505 Paracas
- 110506 San Andrés
- 110507 San Clemente
- 110508 Túpac Amaru Inca
- 120101 Huancayo
- 120104 Carhuacallanga
- 120105 Chacapampa
- 120106 Chicche
- 120107 Chilca
- 120108 Chongos Alto
- 120111 Chupuro
- 120112 Colca
- 120113 Cullhuas
- 120114 El Tambo
- 120116 Huacrapuquio
- 120117 Hualhuas
- 120119 Huancán
- 120120 Huasicancha
- 120121 Huayucachi
- 120122 Ingenio
- 120124 Pariahuanca
- 120125 Pilcomayo
- 120126 Pucará
- 120127 Quichuay
- 120128 Quilcas
- 120129 San Agustín
- 120130 San Jerónimo de Tunán
- 120132 Saño
- 120133 Sapallanga
- 120134 Sicaya
- 120135 Santo Domingo de Acobamba
- 120136 Viques
- 120201 Concepción
- 120202 Aco
- 120203 Andamarca
- 120204 Chambará
- 120205 Cochabamba
- 120206 Comas
- 120207 Heroínas Toledo



Elio Javier Peralta Roque
 DNI: 41361450
 N° COESPE: 497

Continúa

D05. ¿En qué distrito vive usted?

120208 Manzanares
120209 Mariscal Castilla
120210 Matahuasi
120211 Mito
120212 Nueve de Julio
120213 Orcotuna
120214 San José de Quero
120215 Santa Rosa de Ocopa
120301 Chanchamayo
120302 Perené
120303 Pichanaqui
120304 San Luis de Shuaro
120305 San Ramón
120306 Vitoc
120401 Jauja
120402 Acolla
120403 Apata
120404 Ataura
120405 Canchayllo
120406 Curicaca
120407 El Mantaro
120408 Huamali
120409 Huaripampa
120410 Huertas
120411 Janjaillo
120412 Julcán
120413 Leonor Ordóñez
120414 Llocllapampa
120415 Marco
120416 Masma
120417 Masma Chicche
120418 Molinos
120419 Monobamba
120420 Muqui
120421 Muquiyauyo
120422 Paca
120423 Paccha
120424 Pancán
120425 Parco
120426 Pomacancha
120427 Ricrán
120428 San Lorenzo
120429 San Pedro De Chunán
120430 Sausa
120431 Sincos
120432 Tunan Marca
120433 Yauli
120434 Yauyos
120501 Junín
120502 Carhuamayo
120503 Ondores
120504 Ulcumayo
120601 Satipo
120602 Coviriali
120603 Llaylla

Elio Javier Peralta Roque
DNI: 41361450
N° COESPE: 497

Continúa

D05. ¿En qué distrito vive usted?

- 120604 Mazamari
- 120605 Pampa Hermosa
- 120606 Pangoa
- 120607 Río Negro
- 120608 Río Tambo
- 120609 Vizcatán Del Ene
- 120701 Tarma
- 120702 Acobamba
- 120703 Huaricolca
- 120704 Huasahuasi
- 120705 La Unión
- 120706 Palca
- 120707 Palcamayo
- 120708 San Pedro de Cajas
- 120709 Tapo
- 120801 La Oroya
- 120802 Chacapalpa
- 120803 Huay-Huay
- 120804 Marcapomacocha
- 120805 Morococha
- 120806 Paccha
- 120807 Santa Bárbara de Carhuacayán
- 120808 Santa Rosa De Sacco
- 120809 SuitucanCHA
- 120810 Yauli
- 120901 Chupaca
- 120902 Ahuac
- 120903 Chongos Bajo
- 120904 Huáchac
- 120905 Huamancaca Chico
- 120906 San Juan de Yscos
- 120907 San Juan de Jarpa
- 120908 Tres de Diciembre
- 120909 Yanacancha
- 130101 Trujillo
- 130102 El Porvenir
- 130103 Florencia de Mora
- 130104 Huanchaco
- 130105 La Esperanza
- 130106 Laredo
- 130107 Moche
- 130108 Poroto
- 130109 Salaverry
- 130110 Simbal
- 130111 Victor Larco Herrera
- 130201 Ascope
- 130202 Chicama
- 130203 Chocope
- 130204 Magdalena de Cao
- 130205 Paján
- 130206 Rázuri
- 130207 Santiago de Cao
- 130208 Casa Grande
- 130301 Bolívar
- 130302 Bambamarca



Elio Javier Peralta Roque

DNI: 41361450

N° COESPE: 497

Continúa

D05. ¿En qué distrito vive usted?

- 130303 Condormarca
- 130304 Longotea
- 130305 Uchumarca
- 130306 Ucuncha
- 130401 Chepén
- 130402 Pacanga
- 130403 Pueblo Nuevo
- 130501 Julcán
- 130502 Calamarca
- 130503 Carabamba
- 130504 Huaso
- 130601 Otuzco
- 130602 Agallpampa
- 130604 Charat
- 130605 Huaranchal
- 130606 La Cuesta
- 130608 Mache
- 130610 Paranday
- 130611 Salpo
- 130613 Sinsicap
- 130614 Usquil
- 130701 San Pedro de Lloc
- 130702 Guadalupe
- 130703 Jequetepeque
- 130704 Pacasmayo
- 130705 San José
- 130801 Tayabamba
- 130802 Buldibuyo
- 130803 Chillia
- 130804 Huancaspata
- 130805 Huaylillas
- 130806 Huayo
- 130807 Ongon
- 130808 Parcoy
- 130809 Pataz
- 130810 Pias
- 130811 Santiago de Challas
- 130812 Taurija
- 130813 Urpay
- 130901 Huamachuco
- 130902 Chugay
- 130903 Cochorco
- 130904 Curgos
- 130905 Marcabal
- 130906 Sanagoran
- 130907 Sarín
- 130908 Sartimbamba
- 131001 Santiago de Chuco
- 131002 Angasmarca
- 131003 Cachicadan
- 131004 Mollebamba
- 131005 Mollepata
- 131006 Quiruvilca
- 131007 Santa Cruz de Chuca
- 131008 Sitabamba



Elio Javier Peralta Roque

DNI: 41361450

N° COESPE: 497

Continúa

D05. ¿En qué distrito vive usted?

- 131101 Cascas
- 131102 Lucma
- 131103 Marmot
- 131104 Sayapullo
- 131201 Virú
- 131202 Chao
- 131203 Guadalupito
- 140101 Chiclayo
- 140102 Chongoyape
- 140103 Etén
- 140104 Etén Puerto
- 140105 José Leonardo Ortiz
- 140106 La Victoria
- 140107 Lagunas
- 140108 Monsefú
- 140109 Nueva Arica
- 140110 Oyotun
- 140111 Pícsi
- 140112 Pimentel
- 140113 Reque
- 140114 Santa Rosa
- 140115 Saña
- 140116 Cayalti
- 140117 Patapo
- 140118 Pomalca
- 140119 Pucala
- 140120 Tumán
- 140201 Ferreñafe
- 140202 Cañaris
- 140203 Incahuasi
- 140204 Manuel Antonio Mesones Muro
- 140205 Pitipo
- 140206 Pueblo Nuevo
- 140301 Lambayeque
- 140302 Chochope
- 140303 Illimo
- 140304 Jayanca
- 140305 Mochumi
- 140306 Mórrope
- 140307 Motupe
- 140308 Olmos
- 140309 Pacora
- 140310 Salas
- 140311 San José
- 140312 Tucume
- 150101 Lima
- 150102 Ancón
- 150103 Ate
- 150104 Barranco
- 150105 Breña
- 150106 Carabayllo
- 150107 Chaclacayo
- 150108 Chorrillos
- 150109 Cieneguilla
- 150110 Comas



Elio Javier Peralta Roque
DNI: 41361450
N° COESPE: 497

Continúa

D05. ¿En qué distrito vive usted?

- 150111 El Agustino
- 150112 Independencia
- 150113 Jesús María
- 150114 La Molina
- 150115 La Victoria
- 150116 Lince
- 150117 Los Olivos
- 150118 Lurigancho (Chosica)
- 150119 Lurín
- 150120 Magdalena del Mar
- 150121 Pueblo Libre
- 150122 Miraflores
- 150123 Pachacámac
- 150124 Pucusana
- 150125 Puente Piedra
- 150126 Punta Hermosa
- 150127 Punta Negra
- 150128 Rímac
- 150129 San Bartolo
- 150130 San Borja
- 150131 San Isidro
- 150132 San Juan de Lurigancho
- 150133 San Juan de Miraflores
- 150134 San Luis
- 150135 San Martín De Porres
- 150136 San Miguel
- 150137 Santa Anita
- 150138 Santa María del Mar
- 150139 Santa Rosa
- 150140 Santiago De Surco
- 150141 Surquillo
- 150142 Villa El Salvador
- 150143 Villa María del Triunfo
- 150201 Barranca
- 150202 Paramonga
- 150203 Pativilca
- 150204 Supe
- 150205 Supe Puerto
- 150301 Cajatambo
- 150302 Copa
- 150303 Gorgor
- 150304 Huancapón
- 150305 Manas
- 150401 Canta
- 150402 Arahuy
- 150403 Huamantanga
- 150404 Huaros
- 150405 Lachaqui
- 150406 San Buenaventura
- 150407 Santa Rosa de Quives
- 150501 San Vicente de Cañete
- 150502 Asia
- 150503 Calango
- 150504 Cerro Azul
- 150505 Chilca



Elio Javier Peralta Roque
DNI: 41361450
N° COESPE: 497

Continúa

D05. ¿En qué distrito vive usted?

150506 Coayllo
 150507 Imperial
 150508 Lunahuana
 150509 Mala
 150510 Nuevo Imperial
 150511 Pacarán
 150512 Quilmana
 150513 San Antonio
 150514 San Luis
 150515 Santa Cruz de Flores
 150516 Zúñiga
 150601 Huaral
 150602 Atavillos Alto
 150603 Atavillos Bajo
 150604 Aucallama
 150605 Chancay
 150606 Ihuari
 150607 Lampián
 150608 Pacaraos
 150609 San Miguel de Acos
 150610 Santa Cruz De Andamarca
 150611 Sumbilca
 150612 Veintisiete De Noviembre
 150701 Matucana
 150702 Antioquía
 150703 Callahuanca
 150704 Carampoma
 150705 Chicla
 150706 Cuenca
 150707 Huachupampa
 150708 Huanza
 150709 Huarochirí
 150710 Lahuaytambo
 150711 Langa
 150712 San Pedro de Laraos
 150713 Mariatana
 150714 Ricardo Palma
 150715 San Andrés de Tupicocha
 150716 San Antonio
 150717 San Bartolomé
 150718 San Damián
 150719 San Juan de Iris
 150720 San Juan de Tantaranche
 150721 San Lorenzo de Quinti
 150722 San Mateo
 150723 San Mateo de Otao
 150724 San Pedro de Casta
 150725 San Pedro de Huancayre
 150726 Sangallaya
 150727 Santa Cruz de Cocachacra
 150728 Santa Eulalia
 150729 Santiago de Anchucaya
 150730 Santiago de Tuna
 150731 Santo Domingo de Los Olleros
 150732 Surco



Elio Javier Peralta Roque
 DNI: 41361450
 N° COESPE: 497

Continúa

D05. ¿En qué distrito vive usted?

150801 Huacho
150802 Ambar
150803 Caleta de Carquín
150804 Checras
150805 Hualmay
150806 Huaura
150807 Leoncio Prado
150808 Paccho
150809 Santa Leonor
150810 Santa María
150811 Sayán
150812 Vegueta
150901 Oyón
150902 Andajes
150903 Caujul
150904 Cochamarca
150905 Naván
150906 Pachangara
151001 Yauyos
151002 Alis
151003 Ayauca
151004 Ayaviri
151005 Azángaro
151006 Cacara
151007 Carania
151008 Catahuasi
151009 Chocos
151010 Cochas
151011 Colonia
151012 Hongos
151013 Huampara
151014 Huancaya
151015 Huangascar
151016 Huantan
151017 Huañec
151018 Laraos
151019 Lincha
151020 Madean
151021 Miraflores
151022 Omas
151023 Putinza
151024 Quinchis
151025 Quinocay
151026 San Joaquín
151027 San Pedro de Pilas
151028 Tanta
151029 Tauripampa
151030 Tomás
151031 Tupe
151032 Viñac
151033 Vitis
160101 Iquitos
160102 Alto Nanay
160103 Fernando Lores
160104 Indiana



Elio Javier Peralta Roque
DNI: 41361450
N° COESPE: 497

Continúa

D05. ¿En qué distrito vive usted?

160105 Las Amazonas
160106 Mazan
160107 Napo
160108 Punchana
160110 Torres Causana
160112 Belén
160113 San Juan Bautista
160201 Yurimaguas
160202 Balsapuerto
160205 Jeberos
160206 Lagunas
160210 Santa Cruz
160211 Teniente César Lopez Rojas
160301 Nauta
160302 Parinari
160303 Tigre
160304 Trompeteros
160305 Urarinas
160401 Ramón Castilla
160402 Pebas
160403 Yavari
160404 San Pablo
160501 Requena
160502 Alto Tapiche
160503 Capelo
160504 Emilio San Martín
160505 Maquia
160506 Puinahua
160507 Saquena
160508 Soplin
160509 Tapiche
160510 Jenaro Herrera
160511 Yaquerana
160601 Contamana
160602 Inahuaya
160603 Padre Márquez
160604 Pampa Hermosa
160605 Sarayacu
160606 Vargas Guerra
160701 Barranca
160702 Cahuapanas
160703 Manseriche
160704 Morona
160705 Pastaza
160706 Andoas
160801 Putumayo
160802 Rosa Panduro
160803 Teniente Manuel Clavero
160804 Yaguas
170101 Tambopata
170102 Inambari
170103 Las Piedras
170104 Laberinto
170201 Manu
170202 Fitzcarrald

Elio Javier Peralta Roque
DNI: 41361450
N° COESPE: 497

Continúa

D05. ¿En qué distrito vive usted?

170203 Madre De Dios
 170204 Huepetuhe
 170301 Iñapari
 170302 Iberia
 170303 Tahuamanu
 180101 Moquegua
 180102 Carumas
 180103 Cuchumbaya
 180104 Samegua
 180105 San Cristóbal
 180106 Torata
 180201 Omate
 180202 Chojata
 180203 Coalaque
 180204 Ichuña
 180205 La Capilla
 180206 Lloque
 180207 Matalaque
 180208 Puquina
 180209 Quinistaquillas
 180210 Ubinas
 180211 Yunga
 180301 Ilo
 180302 El Algarrobal
 180303 Pacocha
 190101 Chaupimarca
 190102 Huachón
 190103 Huariaca
 190104 Huayllay
 190105 Ninacaca
 190106 Pallanchacra
 190107 Paucartambo
 190108 San Francisco de Asis de Yarusyacán
 190109 Simón Bolívar
 190110 Ticlacayan
 190111 Tinyahuarco
 190112 Vicco
 190113 Yanacancha
 190201 Yanahuanca
 190202 Chacayan
 190203 Goyllarisquizga
 190204 Paucar
 190205 San Pedro de Pillao
 190206 Santa Ana de Tusi
 190207 Tapuc
 190208 Vilcabamba
 190301 Oxapampa
 190302 Chontabamba
 190303 Huancabamba
 190304 Palcazu
 190305 Pozuzo
 190306 Puerto Bermúdez
 190307 Villa Rica
 190308 Constitución
 200101 Piura



Elio Javier Peralta Roque
 DNI: 41361450
 N° COESPE: 497

Continúa

D05. ¿En qué distrito vive usted?

200104 Castilla
 200105 Catacaos
 200107 Cura Mori
 200108 El Tallán
 200109 La Arena
 200110 La Unión
 200111 Las Lomas
 200114 Tambo Grande
 200115 Veintisés de Octubre
 200201 Ayabaca
 200202 Frías
 200203 Jilili
 200204 Lagunas
 200205 Montero
 200206 Pacaipampa
 200207 Paimas
 200208 Sapillica
 200209 Sicchez
 200210 Suyo
 200301 Huancabamba
 200302 Canchaque
 200303 El Carmen de La Frontera
 200304 Huarmaca
 200305 Lalaquiz
 200306 San Miguel de El Faique
 200307 Sondor
 200308 Sondorillo
 200401 Chulucanas
 200402 Buenos Aires
 200403 Chalaco
 200404 La Matanza
 200405 Morropón
 200406 Salitral
 200407 San Juan de Bigote
 200408 Santa Catalina de Mossa
 200409 Santo Domingo
 200410 Yamango
 200501 Paita
 200502 Amotape
 200503 Arenal
 200504 Colan
 200505 La Huaca
 200506 Tamarindo
 200507 Vichayal
 200601 Sullana
 200602 Bellavista
 200603 Ignacio Escudero
 200604 Lancones
 200605 Marcavelica
 200606 Miguel Checa
 200607 Querecotillo
 200608 Salitral
 200701 Pariñas
 200702 El Alto
 200703 La Brea



Elio Javier Peralta Roque

DNI: 41361450

N° COESPE: 497

Continúa

D05. ¿En qué distrito vive usted?

200704 Lobitos
 200705 Los Órganos
 200706 Máncora
 200801 Sechura
 200802 Bellavista de La Unión
 200803 Bernal
 200804 Cristo Nos Valga
 200805 Vice
 200806 Rinconada Llicuar
 210101 Puno
 210102 Acora
 210103 Amantani
 210104 Atuncolla
 210105 Capachica
 210106 Chucuito
 210107 Coata
 210108 Huata
 210109 Mañazo
 210110 Paucarcolla
 210111 Pichacani
 210112 Platería
 210113 San Antonio
 210114 Tiquillaca
 210115 Vilque
 210201 Azángaro
 210202 Achaya
 210203 Arapa
 210204 Asillo
 210205 Caminaca
 210206 Chupa
 210207 José Domingo Choquehuanca
 210208 Muñani
 210209 Potoni
 210210 Saman
 210211 San Antón
 210212 San José
 210213 San Juan de Salinas
 210214 Santiago de Pupuja
 210215 Tirapata
 210301 Macusani
 210302 Ajoyani
 210303 Ayapata
 210304 Coasa
 210305 Corani
 210306 Crucero
 210307 Ituata
 210308 Ollachea
 210309 San Gabán
 210310 Usicayos
 210401 Juli
 210402 Desaguadero
 210403 Huacullani
 210404 Kelluyo
 210405 Pisacoma
 210406 Pomata



Elio Javier Peralta Roque

DNI: 41361450

N° COESPE: 497

Continúa

D05. ¿En qué distrito vive usted?

210407 Zepita
 210501 Ilave
 210502 Capazo
 210503 Pilcuyo
 210504 Santa Rosa
 210505 Conduriri
 210601 Huancané
 210602 Cojata
 210603 Huatasani
 210604 Inchupalla
 210605 Pusi
 210606 Rosaspata
 210607 Taraco
 210608 Vilque Chico
 210701 Lampa
 210702 Cabanilla
 210703 Calapuja
 210704 Nicasio
 210705 Ocuvi
 210706 Palca
 210707 Paratia
 210708 Pucará
 210709 Santa Lucia
 210710 Vilavila
 210801 Ayaviri
 210802 Antauta
 210803 Cupi
 210804 Llalli
 210805 Macari
 210806 Nuñoa
 210807 Orurillo
 210808 Santa Rosa
 210809 Umachiri
 210901 Moho
 210902 Conima
 210903 Huayrapata
 210904 Tilali
 211001 Putina
 211002 Ananea
 211003 Pedro Vilca Apaza
 211004 Quilcapuncu
 211005 Sina
 211101 Juliaca
 211102 Cabana
 211103 Cabanillas
 211104 Caracoto
 211105 San Miguel
 211201 Sandia
 211202 Cuyocuyo
 211203 Limbani
 211204 Patambuco
 211205 Phara
 211206 Quiaca
 211207 San Juan Del Oro
 211208 Yanahuaya



Elio Javier Peralta Roque
 DNI: 41361450
 N° COESPE: 497

Continúa

D05. ¿En qué distrito vive usted?

211209 Alto Inambari
 211210 San Pedro De Putina Punco
 211301 Yunguyo
 211302 Anapia
 211303 Copani
 211304 Cuturapi
 211305 Ollaraya
 211306 Tinicachi
 211307 Unicachi
 220101 Moyobamba
 220102 Calzada
 220103 Habana
 220104 Jepelacio
 220105 Soritor
 220106 Yantalo
 220201 Bellavista
 220202 Alto Biavo
 220203 Bajo Biavo
 220204 Huallaga
 220205 San Pablo
 220206 San Rafael
 220301 San José de Sisa
 220302 Agua Blanca
 220303 San Martín
 220304 Santa Rosa
 220305 Shatoja
 220401 Saposoa
 220402 Alto Saposoa
 220403 El Eslabón
 220404 Piscoyacu
 220405 Sacanche
 220406 Tingo de Saposoa
 220501 Lamas
 220502 Alonso de Alvarado
 220503 Barranquita
 220504 Caynarachi
 220505 Cuñumbuqui
 220506 Pinto Recodo
 220507 Rumisapa
 220508 San Roque de Cumbaza
 220509 Shanao
 220510 Tabalosos
 220511 Zapatero
 220601 Juanjuí
 220602 Campanilla
 220603 Huicungo
 220604 Pachiza
 220605 Pajarillo
 220701 Picota
 220702 Buenos Aires
 220703 Caspisapa
 220704 Pilluana
 220705 Pucacaca
 220706 San Cristóbal

D05. ¿En qué distrito vive usted?



Elio Javier Peralta Roque
 DNI: 41361450
 N° COESPE: 497

Continúa

220707 San Hilarión
220708 Shamboyacu
220709 Tingo de Ponasa
220710 Tres Unidos
220801 Rioja
220802 Awajun
220803 Elias Soplín Vargas
220804 Nueva Cajamarca
220805 Pardo Miguel
220806 Posic
220807 San Fernando
220808 Yorongos
220809 Yuracyacu
220901 Tarapoto
220902 Alberto Leveau
220903 Cacatachi
220904 Chazuta
220905 Chipurana
220906 El Porvenir
220907 Huimbayoc
220908 Juan Guerra
220909 La Banda de Shilcayo
220910 Morales
220911 Papaplaya
220912 San Antonio
220913 Sauce
220914 Shapaja
221001 Tocache
221002 Nuevo Progreso
221003 Pólvora
221004 Shunte
221005 Uchiza
230101 Tacna
230102 Alto de La Alianza
230103 Calana
230104 Ciudad Nueva
230105 Inclán
230106 Pachia
230107 Palca
230108 Pocollay
230109 Sama
230110 Coronel Gregorio Albarracín Lanchip
230111 La Yarada Los Palos
230201 Candarave
230202 Cairani
230203 Camilaca
230204 Curibaya
230205 Huanuara
230206 Quilahuani
230301 Locumba
230302 Ilabaya
230303 Ite
230401 Tarata
230402 Héroes Albarracín
230403 Estique
230404 Estique-Pampa

Elio Javier Peralta Roque
DNI: 41361450
N° COESPE: 497

Continúa

D05. ¿En qué distrito vive usted?

- 230405 Sitajara
- 230406 Susapaya
- 230407 Tarucachi
- 230408 Ticaco
- 240101 Tumbes
- 240102 Corrales
- 240103 La Cruz
- 240104 Pampas de Hospital
- 240105 San Jacinto
- 240106 San Juan de La Virgen
- 240201 Zorritos
- 240202 Casitas
- 240203 Canoas de Punta Sal
- 240301 Zarumilla
- 240302 Aguas Verdes
- 240303 Matapalo
- 240304 Papayal
- 250101 Calleria (Pucallpa)
- 250102 Campoverde
- 250103 Iparia
- 250104 Masisea
- 250105 Yarinacocha
- 250106 Nueva Requena
- 250107 Manantay
- 250201 Raymondi
- 250202 Sepahua
- 250203 Tahuania
- 250204 Yurua
- 250301 Padre Abad
- 250302 Irazola
- 250303 Curimaná
- 250304 Neshuya
- 250305 Alexander Von Humboldt
- 250401 Purús

D06. Macrozona

- 1 Lima Metropolitana
- 2 Norte
- 3 Centro
- 4 Sur
- 5 Selva

D08A. Ámbito

- 1,00 Lima Metropolitana
- 2,00 Perú urbano
- 3,00 Perú rural
- 4,00 NS/NP

P11. Si mañana fueran las elecciones para alcalde o alcaldesa de Lima, ¿por quién o por qué partido o movimiento votaría?
(RESPUESTA ESPONTÁNEA)

- 1 Álvaro Paz de la Barra
- 2 Daniel Urresti / Podemos Perú
- 3 George Forsyth
- 4 Guillermo Flores Borda / Partido Morado
- 5 Luis Molina / Avanza País



Elio Javier Peralta Roque

DNI: 41361450

N° COESPE: 497

Continúa

P11. Si mañana fueran las elecciones para alcalde o alcaldesa de Lima, ¿por quién o por qué partido o movimiento votaría? (RESPUESTA ESPONTÁNEA)

- 6 Rafael López Aliaga / Renovación Popular
- 7 Acción Popular
- 8 Alianza para el progreso APP
- 10 FREPAP (el pez/pececito)
- 11 Keiko Fujimori / Fuerza Popular (fujimorismo)
- 12 Juntos por el Perú
- 14 Perú Libre (el lápiz)
- 16 Somos Perú
- 17 Otros sin especificar
- 18 Blanco / Nulo
- 20 Aún no lo decide
- 91 Ninguno/Nadie
- 99 NS/NP

P11a. Si mañana fueran las elecciones para alcalde o alcaldesa de Lima, ¿por quién o por qué partido o movimiento votaría? (RESPUESTA ESPONTÁNEA)- OTROS AGRUPADO

- 1 Álvaro Paz de la Barra
- 2 Daniel Urresti / Podemos Perú
- 3 George Forsyth
- 4 Guillermo Flores Borda / Partido Morado
- 5 Luis Molina / Avanza País
- 6 Rafael López Aliaga / Renovación Popular
- 7 Acción Popular
- 8 Alianza para el progreso APP
- 10 FREPAP (el pez/pececito)
- 11 Keiko Fujimori / Fuerza Popular (fujimorismo)
- 12 Juntos por el Perú
- 14 Perú Libre (el lápiz)
- 16 Somos Perú
- 17 Otros sin especificar
- 18 Blanco / Nulo
- 20 Aún no lo decide
- 70 Otros candidatos / partidos
- 91 Ninguno/Nadie
- 99 NS/NP



Elio Javier Peralta Roque
DNI: 41361450
N° COESPE: 497

Anexo 10. Resultados.

IEP Informe de Opinión – Mayo 2022

Intención de voto para la alcaldía de Lima

Encuesta telefónica a celulares a nivel nacional



Lima, mayo 2022

Foto: ANDINA/ Jhony Laurente

Elecciones Regionales y Municipales 2022: Intención de voto (Solo Lima, sin Callao)

Intención de voto- Elecciones Regionales y Municipales 2022 (solo Lima, no incluye Callao)

Elio Javier Peralta Roque
DNI: 41361450
N° COESPE: 497



La pregunta de intención de voto se realizó de manera totalmente espontánea, es decir, sin leer nombres de posibles candidatos. Al momento de aplicar el cuestionario no se contaba la lista oficial de candidatos y se optó por recoger las respuestas de la ciudadanía sin ningún estímulo.

Para facilitar la labor de los encuestadores se manejaron algunos códigos de candidatos/partidos y se colocó un espacio para que los encuestadores escribieran otras menciones espontáneas.

El margen de error es ± 4.96 pts. para los resultados a nivel de Lima.

PREGUNTA ESPONTÁNEA



"Si mañana fueran las elecciones para alcalde o alcaldesa de Lima, ¿por quién o por qué partido o movimiento votaría?"

La persona no tiene ningún estímulo, da su opinión con la información que tiene de manera autónoma.

La desventaja es que puede mencionar nombres que no van a candidatear o que están imposibilitados de hacerlo. Cabe señalar que, conforme se acercan las elecciones, se reducen este tipo de menciones.

Intención de voto- Elecciones Regionales y Municipales 2022 (solo Lima, no incluye Callao)

Elio Javier Peralta Roque
DNI: 41361450
N° COESPE: 497



Si mañana fueran las elecciones para alcalde o alcaldesa de Lima, ¿por quién o por qué partido o movimiento votaría?
(Pregunta de respuesta espontánea). **NO SE LEEN OPCIONES.**

- Un 33.4% no tiene claro por quién votará, mientras que un 20.9% aún no lo decide.
- 12.6% dice que no quiere votar por nadie o por ningún candidato y 4.8% que votará en blanco o anulará su voto.
- Daniel Urresti (con 10%) es el candidato más mencionado de manera espontánea, seguido por Rafael López Aliaga (6.0%).

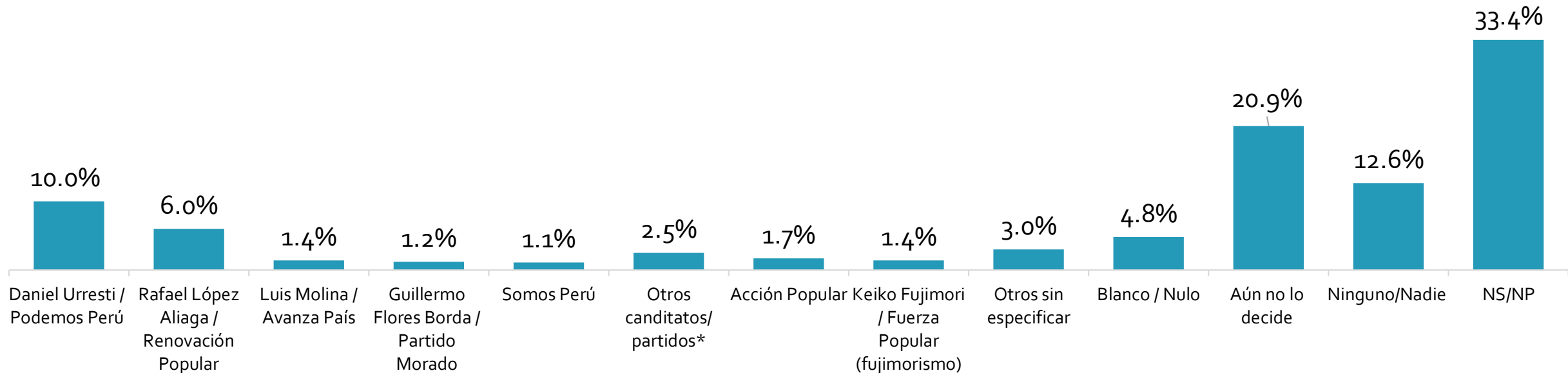

*Otros (mayo): Perú Libre (el lápiz) (0.9%), Juntos por el Perú (0.7%), FREPAP (el pez/pececito) (0.4%), Álvaro Paz de la Barra (0.4%), Alianza para el Progreso-APP (0.1%).

El candidato George Forsyth no fue mencionado como tal de manera espontánea, solo un 1.1% mencionó Somos Perú.

Base mayo 2022: total de entrevistados en Lima (390)
El total puede sumar más de 100% por efectos de redondeo

Intención de voto- Elecciones para la alcaldía provincial de Lima 2022

Si mañana fueran las elecciones para alcalde o alcaldesa de Lima, ¿por quién o por qué partido o movimiento votaría? (Pregunta de respuesta espontánea).

Elio Javier Peralta Roque
DNI: 41361450
N° COESPE: 497



TOTAL LIMA

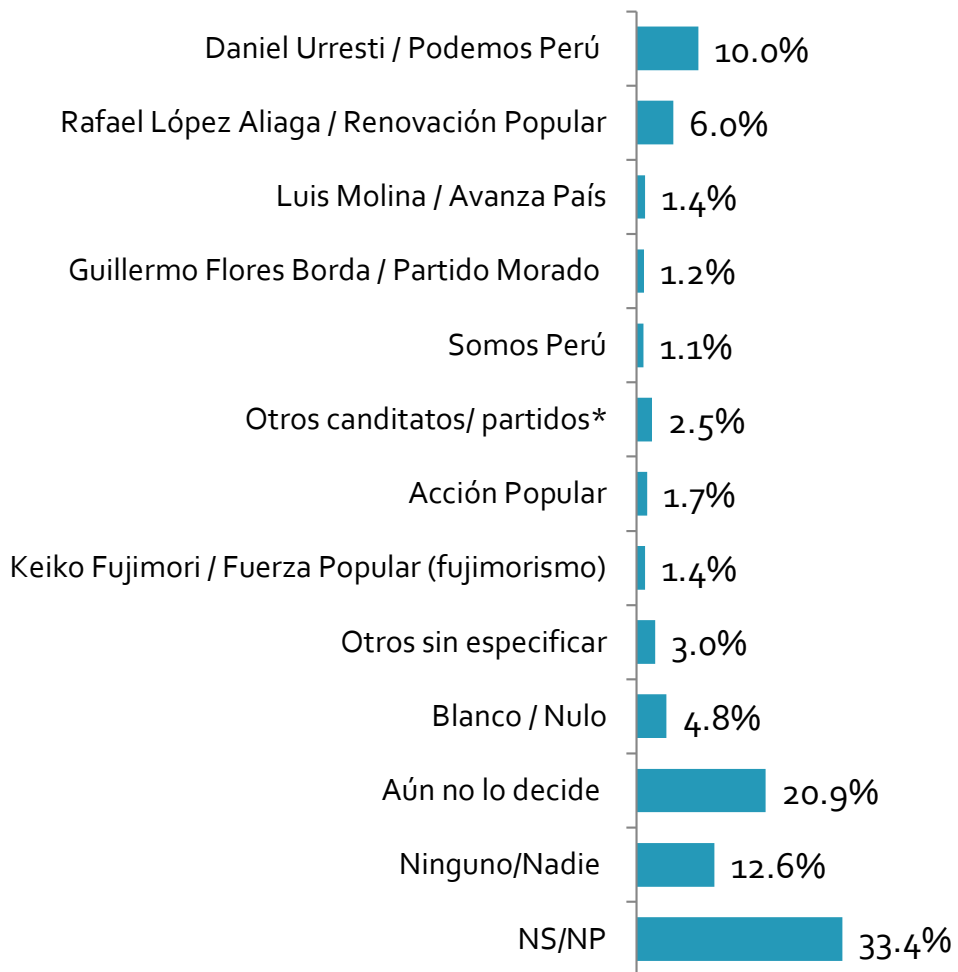

	Sexo		Edad			Nivel Socioeconómico		
	Hombre	Mujer	18 a 24	25 a 39	40 a +	NSE A/B	NSE C	NSE D/E
Daniel Urresti / Podemos Perú	12.7%	7.8%	4.5%	12.3%	10.0%	7.8%	11.2%	10.3%
Rafael López Aliaga / Renovación Popular	7.0%	5.1%	-	6.2%	7.9%	10.0%	6.4%	1.2%
Luis Molina / Avanza País	1.1%	1.6%	2.1%	-	2.2%	0.6%	1.6%	1.8%
Guillermo Flores Borda / Partido Morado	1.8%	0.6%	0.9%	1.8%	0.7%	1.7%	1.5%	-
Somos Perú	0.4%	1.8%	3.0%	0.9%	0.7%	1.7%	1.5%	-
Otros candidatos/ partidos*	2.3%	2.6%	6.0%	2.3%	1.5%	3.6%	2.3%	1.7%
Acción Popular	0.7%	2.5%	0.9%	2.7%	1.1%	1.9%	0.8%	2.8%
Keiko Fujimori / Fuerza Popular (fujimorismo)	0.9%	1.9%	0.9%	2.6%	0.7%	3.9%	0.8%	-
Otros sin especificar	3.9%	2.3%	-	2.1%	4.7%	2.6%	3.3%	2.9%
Blanco / Nulo	2.5%	6.6%	-	6.0%	5.4%	3.6%	5.6%	4.7%
Aún no lo decide	23.7%	18.6%	21.4%	22.9%	19.2%	23.0%	20.6%	19.1%
Ninguno/Nadie	11.6%	13.5%	15.1%	12.5%	11.9%	11.9%	14.2%	10.9%
NS/NP	31.3%	35.1%	45.1%	27.7%	34.0%	27.8%	30.1%	44.6%

■ Diferencia significativa

*Otros (mayo): Perú Libre-el lápiz (0.9%), Juntos por el Perú (0.7%), FREPAP (el pez/pececito) (0.4%), Álvaro Paz de la Barra (0.4%), Alianza para el Progreso- APP (0.1%).

Base mayo 2022: total de entrevistados en Lima (390)
El total puede sumar más de 100% por efectos de redondeo

Elio Javier Peralta Roque
DNI: 41361450
N° COESPE: 497



Metodología | Ficha técnica del estudio

Ficha técnica del estudio

Elio Javier Peralta Roque
DNI: 41361450
N° COESPE: 497



Encuestadora	Instituto de Estudios Peruanos (IEP)								
Registro ante Jurado Nacional de Elecciones	0393-REE/JNE – 281-2021-DCGI/JNE								
Financiación del estudio	Diario La República y recursos propios del Instituto de Estudios Peruanos.								
Objetivo del estudio	Recoger las opiniones de la ciudadanía sobre coyuntura política. En la provincia de Lima el objetivo era medir conocimiento e intención de voto para la alcaldía provincial de las ERM 2022.								
Tamaño de la población objeto de estudio	Población de 18 años a más con DNI, en zonas urbanas y rurales: 24,290,921 personas. Fuente: RENIEC. Padrón Electoral de las Elecciones Generales 2021*.								
Tamaño y distribución de la muestra	1201 entrevistados distribuidos en 24 departamentos, 143 provincias y 410 distritos*.								
Margen de error	Los resultados del presente estudio tienen un error máximo estimado de ± 2.8 pts. para los resultados a nivel nacional.								
Nivel de confianza	Los resultados del estudio tienen un nivel de confianza de 95% considerando una varianza máxima en las proporciones poblacionales ($p=q=0.5$).								
Representatividad	Nivel de representatividad provincial de 94.9%.								
Fuente de marco muestral	Relación de cabeceras de operadores de móviles. Ministerio de Transportes y Comunicaciones (2019).								
Tipo de muestreo aplicado	Muestreo probabilístico, con método de selección aleatoria de números de celular. Encuesta telefónica. <table border="1" data-bbox="912 1072 1956 1148"> <thead> <tr> <th>Etapa</th> <th>Unidad de muestreo</th> <th>Unidad informante</th> <th>Tipo de Selección</th> </tr> </thead> <tbody> <tr> <td>1</td> <td>Número de celular</td> <td>Persona de 18 años a más, con DNI</td> <td>Probabilístico. Aleatorio</td> </tr> </tbody> </table>	Etapa	Unidad de muestreo	Unidad informante	Tipo de Selección	1	Número de celular	Persona de 18 años a más, con DNI	Probabilístico. Aleatorio
Etapa	Unidad de muestreo	Unidad informante	Tipo de Selección						
1	Número de celular	Persona de 18 años a más, con DNI	Probabilístico. Aleatorio						
Puntos de muestreo	Lima Metropolitana, Perú urbano, Perú rural*.								
Fecha de campo	Del 23 al 26 de mayo de 2022.								
Página web	www.iep.org.pe								

Ficha técnica del estudio

Distribución de la población objeto de estudio (18 años a más con DNI) según sexo, edad, ámbito y nivel socioeconómico.

Sexo	%
Hombre	49.8%
Mujer	50.2%
Total	100%

Fuente: RENIEC. Padrón Electoral de las Elecciones Generales 2021.

Rango de edad*	%
18 a 24 años	16.1%
25 a 39 años	33.9%
40 a más años	50.0%
Total	100%

Fuente: RENIEC. Población identificada con DNI 2020. (*) El Padrón 2021 no muestra los datos de la población electoral en edades simples, por tal razón usamos la fuente de RENIEC de 2020 para el cálculo de grupos de edad.

Ámbito	Población 18 años a más	%
Lima Metropolitana	8,378,030	34.5%
Resto urbano	10,700,914	44.1%
Rural	5,211,977	21.5%
Total	24,290,921	100%

Fuente: RENIEC. Padrón Electoral de las Elecciones Generales 2021.

Nivel socioeconómico	Población 18 años a más	%
Lima Metropolitana A	333,621	1.4%
Lima Metropolitana B	2,003,837	8.2%
Lima Metropolitana C	3,790,026	15.6%
Lima Metropolitana D	1,852,509	7.6%
Lima Metropolitana E	398,037	1.6%
Total	8,378,030	100%

Fuente: APEIM 2020

Distribución de la muestra según sexo, edad, ámbito y nivel socioeconómico.

Sexo	Muestra mayo 2022	%
Hombre	599	49.9%
Mujer	602	50.1%
Total	1201	100.0%

Fuente: IEP- Estudios de Opinión. Medición mayo 2022.

Rango de edad	Muestra mayo 2022	%
18 a 24 años	207	17.2%
25 a 39 años	412	34.3%
40 a más años	582	48.5%
Total	1201	100.0%

Fuente: IEP- Estudios de Opinión. Medición mayo 2022.

	Muestra mayo 2022	%
Lima Metropolitana	425	35.4%
Resto Urbano	587	48.9%
Rural	189	15.7%
Total	1201	100.0%

Fuente: IEP- Estudios de Opinión. Medición mayo 2022.

Nivel socioeconómico	Muestra mayo 2022	%
Lima Met. NSE A/B	217	51.1%
Lima Met. NSE C	141	33.2%
Lima Met. NSE D/E	67	15.7%
Total	425	100.0%

Fuente: IEP- Estudios de Opinión. Medición mayo 2022.

Ficha técnica del estudio

Elio Javier Peralta Roque
DNI: 41361450
N° COESPE: 497



Departamentos, provincias y distritos de la muestra (I)

Dpto.	Provincia	Distrito
Amazonas	Chachapoyas	Chachapoyas
	Bagua	Bagua, La Peca
	Bongará	Corosha, Florida
	Luya	Longuita, Santa Catalina
	Rodríguez de Mendoza	San Nicolás
	Utcubamba	Bagua Grande, Cajaruro, Lonya Grande
Áncash	Huaraz	Huaraz, Independencia
	Antonio Raymondi	Mirgas
	Casma	Casma
	Huari	Huari, San Marcos
	Huaylas	Caraz
	Ocros	Ocros
	Pomabamba	Pomabamba
	Recuay	Cátac
	Santa	Chimbote, Nuevo Chimbote, Santa
	Yungay	Mancos, Yungay
	Apurímac	Abancay
Andahuaylas		Andahuaylas, Chiara, Kishuara, Talavera
Antabamba		Juan Espinoza Medrano
Aymaraes		Chalhuanca
Cotabambas		Challhuahuacho, Mara
Chincheros		Cocharcas, Huaccana, Los Chankas, Uranmarca
Graú		Micaela Bastidas, Vilcabamba
Arequipa		Arequipa
	Camaná	Camaná
	Caravelí	Acari
	Castilla	Andagua, Huancarqui, Uraca
	Caylloma	Callalli, Majes
	Islay	Mollendo

Dpto.	Provincia	Distrito
Ayacucho	Huamanga	Andrés Avelino Cáceres Dorregaray, Ayacucho, Carmen Alto, Jesús Nazareno, Ocros
	Huanta	Huanta, Llochegua, Luricocha, Santillana, Sivia
	Lucanas	Puquio
	Parinacochas	Coracora
	Cajamarca	Cajamarca
Cajabamba		Cachachi, Cajabamba, Condebamba
Celendín		Celendín, Sucre
Chota		Chadin, Chota, Lajas
Contumazá		Contumazá
Cutervo		Cutervo, Querocotillo
Hualgayoc		Bambamarca, Hualgayoc
Jaén		Jaén
San Ignacio		Huarango, San Ignacio
San Miguel		Tongod
Cusco	San Pablo	San Pablo
	Santa Cruz	Andabamba, Santa Cruz
	Cusco	Cusco, Poroy, San Jerónimo, San Sebastián, Santiago, Wanchaq
	Anta	Anta, Pucyura
	Calca	Calca, Pisac, Yanatile
	Canchis	San Pedro, Sicuani
	Chumbivilcas	Capacmarca, Chamaca, Santo Tomás
	Espinar	Alto Pichigua
	La Convención	Megantoni, Santa Ana, Vilcabamba
	Paruro	Yaurisque
	Quispicanchi	Andahuaylillas

Dpto.	Provincia	Distrito
Huancavelica	Huancavelica	Huancavelica, Palca
	Acobamba	Acobamba
	Angaraes	Congalla, Lircay
	Huaytará	Quito-Arma, San Isidro
	Tayacaja	Pampas
Huánuco	Huánuco	Amarilis, Huánuco, Margos, San Francisco de Cayrán, Santa María del Valle
	Ambo	San Rafael
	Dos de Mayo	La Unión, Pachas, Sillapata
	Leoncio Prado	Daniel Alomías Robles, José Crespo Y Castillo, Luyando, Rupa-Rupa
	Marañón	Huacrachuco
	Yarowilca	Chavinillo
	Ica	Ica
Chincha		Chincha Alta, El Carmen, Pueblo Nuevo, Sunampe
Nazca		Changuillo, Marcona, Nazca, Vista Alegre
Palpa		Santa Cruz
Pisco		Humay, Pisco, San Andrés
Junín	Huancayo	Chilca, El Tambo, Hualhuas, Huancayo, Huayucachi, Pilcomayo, San Jerónimo de Tunán, Sapallanga, Viques
	Concepción	Cochas, Concepción, Heroínas Toledo, Orcotuna
	Chanchamayo	Perené, San Ramón
	Jauja	Acolla, Jauja
	Junín	Carhuamayo, Junín
	Satipo	Mazamari, Río Tambo, Satipo
	Tarma	Acobamba, Huasahuasi, Tapo
	Yauli	Marcapomacocha
	Chupaca	Chupaca

Ficha técnica del estudio

Elio Javier Peralta Roque
DNI: 41361450
N° COESPE: 497



Departamentos, provincias y distritos de la muestra (II)

Dpto.	Provincia	Distrito	
La Libertad	Trujillo	El Porvenir, Florencia de Mora, Huanchaco, La Esperanza, Laredo, Moche, Poroto, Simbal, Trujillo, Victor Larco Herrera	
		Ascope	Chicama
		Chepén	Chepén, Pacanga
		Julcán	Carabamba, Julcán
		Otuzco	Otuzco, Sinsicap, Usquil
		Pacasmayo	Guadalupe, Jequetepeque, San José
		Pataz	Chillia, Huancaspata
		Sánchez Carrión	Huamachuco
		Gran Chimú	Cascas
		Virú	Chao, Virú
Lambayeque	Chiclayo	Cayalti, Chiclayo, Chongoyape, José Leonardo Ortiz, La Victoria, Monsefú, Pisci, Pimentel, Pomalca, Reque, Saña, Tumán	
		Ferreñafe	Cañaris, Ferreñafe, Incahuasi, Pitipo
		Lambayeque	Illimo, Mórrope, Motupe, Salas, San José
Lima	Prov. Const. del Callao	Bellavista, Callao, La Perla, Ventanilla	
	Lima	Ancón, Ate, Barranco, Breña, Carabayllo, Chaclacayo, Chorrillos, Comas, El Agustino, Independencia, Jesús María, La Molina, La Victoria, Lima, Lince, Los Olivos, Lurigancho (Chosica), Lurín, Magdalena del Mar, Miraflores, Pachacámac, Pueblo Libre, Puente Piedra, Punta Hermosa, Rímac, San Bartolo, San Borja, San Isidro, San Juan de Lurigancho, San Juan de Miraflores, San Luis, San Martín De Porres, San Miguel, Santa Anita, Santa Rosa, Santiago De Surco, Surquillo, Villa El Salvador, Villa María del Triunfo	
		Barranca	Barranca, Supe
		Cañete	Cerro Azul, Lunahuana, Mala, Nuevo Imperial
		Huaral	Aucallama, Chancay, Huaral, San Miguel de Acos
		Huachirí	Chicla, Ricardo Palma, San Antonio, San Mateo
		Huaura	Huacho, Hualmay, Huaura, Sayán, Vegueta
		Yauyos	Catahuasi

Dpto.	Provincia	Distrito		
Loreto	Maynas	Alto Nanay, Belén, Iquitos, Punchana, San Juan Bautista		
		Alto Amazonas	Yurimaguas	
		Loreto	Nauta	
		Mariscal Ramón	Pebas	
		Castilla		
		Requena	Requena	
		Ucayali	Contamana, Inahuaya, Pampa Hermosa, Vargas Guerra	
		Datem del Marañón	Barranca	
		Madre de Dios	Tambopata	Inambari, Laberinto
		Moquegua	Mariscal Nieto	Moquegua
General Sánchez Cerro	Omate, Yunga			
Ilo	Ilo			
Pasco	Pasco	Chaupimarca, Huariaca, Simón Bolívar, Yanacancha		
		Daniel Alcides Carrión	Paucar	
		Oxapampa	Constitución, Huancabamba, Oxapampa, Villa Rica	
Piura	Piura	Castilla, Catacaos, Cura Mori, La Arena, La Unión, Piura, Tambo Grande, Veintiséis de Octubre		
		Ayabaca	Ayabaca, Frías, Pacaipampa	
		Huancabamba	El Carmen de La Frontera, Huancabamba	
		Morropón	Chulucanas, La Matanza, Morropón	
		Paita	La Huaca, Paita, Tamarindo	
		Sullana	Bellavista, Ignacio Escudero, Marcavelica, Querecotillo, Sullana	
		Talara	La Brea, Pariñas	
		Sechura	Bernal, Sechura, Vice	

Dpto.	Provincia	Distrito			
Puno	Puno	Acora, Puno			
		Azángaro	Azángaro, Chupa, San Antón		
		Chucuito	Desaguadero, Kelluyo, Zepita		
		Melgar	Ayaviri		
		San Antonio de Putina	Putina		
		San Román	Juliaca, San Miguel		
		San Martín	Moyobamba	Calzada, Jepelacio, Moyobamba, Yantalo	
				Huallaga	El Eslabón, Saposoa
				Lamas	Caynarachi, Lamas, Pinto Recodo
				Mariscal Cáceres	Juanjuí, Pajarillo
Picota	Pucacaca				
Rioja	Awajun, Pardo Miguel, Rioja, San Fernando				
San Martín	Cacatachi, Morales, Tarapoto				
Tocache	Tocache, Uchiza				
Tacna	Tacna	Alto de La Alianza, Calana, Coronel Gregorio Albarracín Lanchip, La Yarada Los Palos, Pocollay, Tacna			
		Jorge Basadre	Locumba		
		Tumbes	Corrales, San Jacinto, Tumbes		
Tumbes	Tumbes	Contralmirante Villar	Canoas de Punta Sal		
		Zarumilla	Aguas Verdes		
Ucayali	Coronel Portillo	Calleria (Pucallpa), Campoverde, Manantay, Yarinacocha			
		Padre Abad	Curimaná, Neshuya, Padre Abad		

Anexo 11

FICHA TÉCNICA

Intención de voto – Elecciones Regionales y Municipales 2022 (Mayo 2022)

Preparado por: Instituto de Estudios Peruanos (IEP)
Casilla electrónica: 28273328 - Natalia González Carrasco



Elio Javier Peralta Roque
DNI: 41361450
N° COESPE: 497

IEP INSTITUTO DE ESTUDIOS PERUANOS

FICHA TÉCNICA

1. Nombre de la encuestadora

Instituto de Estudios Peruanos (IEP)

2. Número de partida asignado por el JNE

0393-REE/JNE – 281-2021-DCGI/JNE.

3. Financiación del estudio

El estudio fue financiado por Diario La República (Grupo La República) y recursos propios del Instituto de Estudios Peruanos (IEP).

4. Objetivo del estudio

Recoger las opiniones de personas de 18 años a más, con DNI, en ámbito urbano y rural sobre la coyuntura política. Solo en la provincia de Lima el objetivo era medir conocimiento del alcalde e intención de voto para la alcaldía provincial de las Elecciones Regionales y Municipales 2022.

5. Tamaño de la población objeto del estudio

La población objetivo es de aproximadamente 24,290,921 personas que se contabilizan a partir del Padrón Electoral de las Elecciones Generales 2021¹.

La distribución de la población por ámbito y nivel socioeconómico se muestra a continuación (Cuadro 1). Adicionalmente, se incluye como anexo la distribución según departamento, provincia y distrito (Ver Anexo 2).

Cuadro 1. Distribución de la población por ámbito y nivel socioeconómico

Ámbito	Nivel Socioeconómico a/	Población de 18 años a más	%
Lima Metropolitana (urbana)	Lima Metropolitana A	333,621	1.4%
	Lima Metropolitana B	2,003,837	8.2%
	Lima Metropolitana C	3,790,026	15.6%
	Lima Metropolitana D	1,852,509	7.6%
	Lima Metropolitana E	398,037	1.6%
Resto urbano	Resto Urbano	10,700,914	44.1%
Rural	Rural	5,211,977	21.5%
Total		24,290,921	100%

Fuente: RENIEC. Padrón Electoral de las Elecciones Generales 2021.

a/ Fuente NSE: APEIM 2020

Por otro lado, la distribución de la población objetivo por sexo y edad es la siguiente:

¹ RENIEC. Padrón Electoral de las Elecciones Generales 2021



Elio Javier Peralta Roque

DNI: 41361450

N° COESPE: 497

IEP INSTITUTO DE ESTUDIOS PERUANOS

Cuadro 2. Distribución de la población por sexo

Sexo	Población de 18 años a más	%
Hombre	12,097,451	49.8%
Mujer	12,193,470	50.2%
Total	24,290,921	100%

RENIEC. Padrón Electoral de las Elecciones Generales 2021.

Cuadro 3. Distribución de la población por edad

Edad ²	Población de 18 años a más	%
18 a 24 años	3,904,974	16.1%
25 a 39 años	8,239,759	33.9%
40 a más años	12,146,188	50.0%
Total	24,290,921	100%

Fuente: RENIEC Población identificada con DNI 2020.

6. Tamaño de la Muestra

La muestra nacional es de 1201 casos. Para la pregunta de intención de voto que se aplicó solo para la provincia de Lima, la muestra está conformada por 390 entrevistados. A continuación, se presenta la distribución de la muestra nacional por ámbito y para Lima Metropolitana por nivel socioeconómico. Al igual que con la información de la población, se coloca como anexo la distribución de la muestra por departamento, provincia y distrito (Ver anexo 3).

Cuadro 4. Distribución de la muestra por ámbito y nivel socioeconómico

Ámbito	Nivel socioeconómico	Muestra mayo 2022	
		Total	%
Lima Metropolitana	Lima Metropolitana A/B	217	18.1%
	Lima Metropolitana C	141	11.7%
	Lima Metropolitana D/E	67	5.6%
Resto urbano	Resto urbano	587	48.9%
Rural	Rural	189	15.7%
Total		1201	100.0%

Fuente: IEP- Estudios de Opinión. Medición mayo 2022.

² En el Padrón 2021 no contamos con la información de la población electoral en edades simples, por tal razón usamos la fuente de RENIEC de 2020 para este caso del cálculo de grupos de edad.



Elio Javier Peralta Roque
 DNI: 41361450
 N° COESPE: 497

IEP INSTITUTO DE ESTUDIOS PERUANOS

La distribución de la muestra nacional por sexo y edad se presenta a continuación.

Cuadro 5. Distribución de la muestra por sexo

Sexo	Muestra mayo 2022	
	Total	%
Hombre	599	49.9%
Mujer	602	50.1%
Total	1201	100.0%

Fuente: IEP- Estudios de Opinión. Medición mayo 2022.

Cuadro 6. Distribución de la muestra por rango de edad

Edad	Muestra mayo 2022	
	Total	%
18 a 24 años	207	17.2%
25 a 39 años	412	34.3%
40 a más años	582	48.5%
Total	1201	100.0%

Fuente: IEP- Estudios de Opinión. Medición mayo 2022.

7. Margen de error

Los resultados del presente estudio tienen un error máximo estimado de $\pm 2.8\%$ para los resultados a nivel nacional.

Para la provincia de Lima, el margen de error es de $\pm 4.96\%$

8. Nivel de confianza

Los resultados del estudio tienen un nivel de confianza de 95% considerando una varianza máxima en las proporciones poblacionales ($p=q=0.5$).

9. Nivel de representatividad de la muestra

La representatividad se calcula tomando la población de 18 años a más de las provincias que se recogieron en el estudio y se divide sobre la población entre la población total de 18 años a más según el Padrón Electoral de las Elecciones Generales 2021 (24,290,921). El numerador variará en cada medición de acuerdo con las provincias donde se aplique la encuesta.

De esta manera, la representatividad a nivel provincial del presente estudio es de 94.9%. Se tuvo una cobertura de 24 departamentos, 143 provincias y 410 distritos.

$$= \frac{(23,041,801)}{(24,290,921)} = 94.9\%$$



Elio Javier Peralta Roque

DNI: 41361450

N° COESPE: 497

IEP INSTITUTO DE ESTUDIOS PERUANOS

En la provincia de Lima que es donde se aplica la pregunta de intención de voto se considera la representatividad distrital que sería igual a 99.5%.

$$= \frac{(7,516,882)}{(7,558,581)} = 99.5\%$$

10. Tipo de muestreo aplicado

Muestreo probabilístico con método de selección aleatoria en una sola etapa. Utiliza un marco muestral de números de celulares y se realizan llamadas aleatoriamente. Si el número seleccionado acepta y realiza la encuesta en su totalidad, se considera como encuesta efectiva. No obstante, si la encuesta es rechazada o queda a medio terminar, el software selecciona aleatoriamente otro número.

Etapa	Unidad de muestreo	Unidad informante	Tipo de selección
1	Número de celular	Persona de 18 años a más	Probabilístico. Aleatorio

11. Puntos de muestreo

A continuación, se detalla la muestra según departamento, provincia y distrito donde se aplicó la encuesta correspondiente a la medición del mes de mayo.

Departamento	Provincia	Distrito
Amazonas	Chachapoyas	Chachapoyas
	Bagua	Bagua, La Peca
	Bongará	Corosha, Florida
	Luya	Longuita, Santa Catalina
	Rodríguez de Mendoza	San Nicolás
	Utcubamba	Bagua Grande, Cajaruro, Lonya Grande
Áncash	Huaraz	Huaraz, Independencia
	Antonio Raymondi	Mirgas
	Casma	Casma
	Huari	Huari, San Marcos
	Huaylas	Caraz
	Ocros	Ocros
	Pomabamba	Pomabamba
	Recuay	Cátac
	Santa	Chimbote, Nuevo Chimbote, Santa
	Yungay	Mancos, Yungay
Apurímac	Abancay	Abancay, Circa, Lambrama
	Andahuaylas	Andahuaylas, Chiara, Kishuara, Talavera
	Antabamba	Juan Espinoza Medrano



Elio Javier Peralta Roque
 DNI: 41361450
 N° COESPE: 497

IEP INSTITUTO DE ESTUDIOS PERUANOS

Departamento	Provincia	Distrito
	Aymaraes	Chalhuanca
	Cotabambas	Challhuahuacho, Mara
	Chincheros	Cocharcas, Huaccana, Los Chankas, Uranmarca
	Graú	Micaela Bastidas, Vilcabamba
Arequipa	Arequipa	Alto Selva Alegre, Arequipa, Cayma, Cerro Colorado, Characato, Chiguata, José Luis Bustamante Y Rivero, La Joya, Mariano Melgar, Miraflores, Paucarpata, Polobaya, Socabaya, Yanahuara
	Camaná	Camaná
	Caravelí	Acari
	Castilla	Andagua, Huancarqui, Uraca
	Caylloma	Callalli, Majes
	Islay	Mollendo
Ayacucho	Huamanga	Andrés Avelino Cáceres Dorregaray, Ayacucho, Carmen Alto, Jesús Nazareno, Ocros
	Huanta	Huanta, Llochegua, Luricocha, Santillana, Sivia
	Lucanas	Puquio
	Parinacochas	Coracora
Cajamarca	Cajamarca	Cajamarca, Jesús, Los Baños del Inca
	Cajabamba	Cachachi, Cajabamba, Condebamba
	Celendín	Celendín, Sucre
	Chota	Chadin, Chota, Lajas
	Contumazá	Contumazá
	Cutervo	Cutervo, Querocotillo
	Hualgayoc	Bambamarca, Hualgayoc
	Jaén	Jaén
	San Ignacio	Huarango, San Ignacio
	San Miguel	Tongod
	San Pablo	San Pablo
	Santa Cruz	Andabamba, Santa Cruz
Cusco	Cusco	Cusco, Poroy, San Jerónimo, San Sebastián, Santiago, Wanchaq
	Anta	Anta, Pucyura
	Calca	Calca, Pisac, Yanatile
	Canchis	San Pedro, Sicuani
	Chumbivilcas	Capacmarca, Chamaca, Santo Tomás
	Espinar	Alto Pichigua
	La Convención	Megantoni, Santa Ana, Vilcabamba
	Paruro	Yaurisque
	Quispicanchi	Andahuaylillas
Huancavelica	Huancavelica	Huancavelica, Palca
	Acobamba	Acobamba



Elio Javier Peralta Roque

DNI: 41361450

N° COESPE: 497

IEP INSTITUTO DE ESTUDIOS PERUANOS

Departamento	Provincia	Distrito
	Angaraes	Congalla, Lircay
	Huaytará	Quito-Arma, San Isidro
	Tayacaja	Pampas
Huánuco	Huánuco	Amarilis, Huánuco, Margos, San Francisco de Cayrán, Santa María del Valle
	Ambo	San Rafael
	Dos de Mayo	La Unión, Pachas, Sillapata
	Leoncio Prado	Daniel Alomias Robles, José Crespo Y Castillo, Luyando, Rupa-Rupa
	Marañón	Huacrachuco
	Yarowilca	Chavinillo
Ica	Ica	Ica, Los Aquijes, Salas, San Juan Bautista, Santiago
	Chincha	Chincha Alta, El Carmen, Pueblo Nuevo, Sunampe
	Nazca	Changuillo, Marcona, Nazca, Vista Alegre
	Palpa	Santa Cruz
	Pisco	Humay, Pisco, San Andrés
Junín	Huancayo	Chilca, El Tambo, Hualhuas, Huancayo, Huayucachi, Pilcomayo, San Jerónimo de Tunán, Sapallanga, Viques
	Concepción	Cochas, Concepción, Heroínas Toledo, Orcotuna
	Chanchamayo	Perené, San Ramón
	Jauja	Acolla, Jauja
	Junín	Carhuamayo, Junín
	Satipo	Mazamari, Río Tambo, Satipo
	Tarma	Acobamba, Huasahuasi, Tapo
	Yauli	Marcapomacocha
La Libertad	Trujillo	El Porvenir, Florencia de Mora, Huanchaco, La Esperanza, Laredo, Moche, Poroto, Simbal, Trujillo, Victor Larco Herrera
	Ascope	Chicama
	Chepén	Chepén, Pacanga
	Julcán	Carabamba, Julcán
	Otuzco	Otuzco, Sinsicap, Usquil
	Pacasmayo	Guadalupe, Jequetepeque, San José
	Pataz	Chillia, Huancaspata
	Sánchez Carrión	Huamachuco
	Gran Chimú	Cascas
Virú	Chao, Virú	



Elio Javier Peralta Roque
DNI: 41361450
N° COESPE: 497

IEP INSTITUTO DE ESTUDIOS PERUANOS

Departamento	Provincia	Distrito
Lambayeque	Chiclayo	Cayalti, Chiclayo, Chongoyape, José Leonardo Ortiz, La Victoria, Monsefú, Picsi, Pimentel, Pomalca, Reque, Saña, Tumán
	Ferreñafe	Cañaris, Ferreñafe, Incahuasi, Pitipo
	Lambayeque	Illimo, Mórrope, Motupe, Salas, San José
Lima	Prov. Const. del Callao	Bellavista, Callao, La Perla, Ventanilla
	Lima	Ancón, Ate, Barranco, Breña, Carabaylo, Chaclacayo, Chorrillos, Comas, El Agustino, Independencia, Jesús María, La Molina, La Victoria, Lima, Lince, Los Olivos, Lurigancho (Chosica), Lurín, Magdalena del Mar, Miraflores, Pachacámac, Pueblo Libre, Puente Piedra, Punta Hermosa, Rímac, San Bartolo, San Borja, San Isidro, San Juan de Lurigancho, San Juan de Miraflores, San Luis, San Martín De Porres, San Miguel, Santa Anita, Santa Rosa, Santiago De Surco, Surquillo, Villa El Salvador, Villa María del Triunfo
	Barranca	Barranca, Supe
	Cañete	Cerro Azul, Lunahuana, Mala, Nuevo Imperial
	Huaral	Aucallama, Chancay, Huaral, San Miguel de Acos
	Huarocharí	Chicla, Ricardo Palma, San Antonio, San Mateo
	Huaura	Huacho, Hualmay, Huaura, Sayán, Vegueta
	Yauyos	Catahuasi
Loreto	Maynas	Alto Nanay, Belén, Iquitos, Punchana, San Juan Bautista
	Alto Amazonas	Yurimaguas
	Loreto	Nauta
	Mariscal Ramón Castilla	Pebas
	Requena	Requena
	Ucayali	Contamana, Inahuaya, Pampa Hermosa, Vargas Guerra
	Datem del Marañón	Barranca
Madre de Dios	Tambopata	Inambari, Laberinto
Moquegua	Mariscal Nieto	Moquegua
	General Sánchez Cerro	Omate, Yunga
	Ilo	Ilo
Pasco	Pasco	Chaupimarca, Huariaca, Simón Bolívar, Yanacancha



Elio Javier Peralta Roque

DNI: 41361450

N° COESPE: 497

IEP INSTITUTO DE ESTUDIOS PERUANOS

Departamento	Provincia	Distrito
	Daniel A. Carrión	Paucar
	Oxapampa	Constitución, Huancabamba, Oxapampa, Villa Rica
Piura	Piura	Castilla, Catacaos, Cura Mori, La Arena, La Unión, Piura, Tambo Grande, Veintiséis de Octubre
	Ayabaca	Ayabaca, Frías, Pacaipampa
	Huancabamba	El Carmen de La Frontera, Huancabamba
	Morropón	Chulucanas, La Matanza, Morropón
	Paita	La Huaca, Paita, Tamarindo
	Sullana	Bellavista, Ignacio Escudero, Marcavelica, Querecotillo, Sullana
	Talara	La Brea, Pariñas
	Sechura	Bernal, Sechura, Vice
Puno	Puno	Acora, Puno
	Azángaro	Azángaro, Chupa, San Antón
	Chucuito	Desaguadero, Kelluyo, Zepita
	Melgar	Ayaviri
	San Antonio de Putina	Putina
	San Román	Juliaca, San Miguel
San Martín	Moyobamba	Calzada, Jepelacio, Moyobamba, Yantalo
	Huallaga	El Eslabón, Saposoa
	Lamas	Caynarachi, Lamas, Pinto Recodo
	Mariscal Cáceres	Juanjuí, Pajarillo
	Picota	Pucacaca
	Rioja	Awajun, Pardo Miguel, Rioja, San Fernando
	San Martín	Cacatachi, Morales, Tarapoto
	Tocache	Tocache, Uchiza
Tacna	Tacna	Alto de La Alianza, Calana, Coronel Gregorio Albarracín Lanchip, La Yarada Los Palos, Pocollay, Tacna
	Jorge Basadre	Locumba
Tumbes	Tumbes	Corrales, San Jacinto, Tumbes
	Contralmte. Villar	Canoas de Punta Sal
	Zarumilla	Aguas Verdes
Ucayali	Coronel Portillo	Calleria (Pucallpa), Campoverde, Manantay, Yarinacocha
	Padre Abad	Curimaná, Neshuya, Padre Abad

12. Fecha de realización del trabajo de campo

Del lunes 23 al jueves 26 de mayo del 2022.

13. Página web



Elio Javier Peralta Roque

DNI: 41361450

N° COESPE: 497

IEP INSTITUTO DE ESTUDIOS PERUANOS



www.iep.org.pe

La dirección específica donde pueden encontrarse los documentos en la web es:
<https://iep.org.pe/noticias/iep-informe-de-opinion-mayo-2022/>

Elio Javier Peralta Roque
DNI: 41361450
N° COESPE: 497

IEP INSTITUTO DE ESTUDIOS PERUANOS



COLEGIO DE ESTADÍSTICOS DEL PERÚ

Ley No. 29093

(Publicado en el Diario Oficial El Peruano 28/09/2007)

CONSEJO REGIONAL LIMA

CONSTANCIA DE INSCRIPCIÓN Y HABILITACIÓN N° 86- 2022-CRL-D

LA DECANA DEL COLEGIO DE ESTADÍSTICOS REGIÓN LIMA

HACE CONSTAR

QUE, EL INGENIERO ESTADISTICO E INFORMATICO

ELIO JAVIER PERALTA ROQUE

CON FECHA DE COLEGIATURA:

22/10/2012

NÚMERO COLEGIADO:

497

DNI N°:

41361450

DE CONFORMIDAD CON LA LEY N° 29093, LEY DE CREACIÓN DEL COLEGIO DE ESTADÍSTICOS DEL PERÚ Y SU ESTATUTO, SE ENCUENTRA HABILITADO Y EN CONSECUENCIA ESTÁ AUTORIZADO PARA EJERCER LA PROFESIÓN DE ESTADÍSTICA.

LA SIGUIENTE CONSTANCIA
TIENE VIGENCIA HASTA

31 Día	DICIEMBRE Mes	2022 Año
------------------	-------------------------	--------------------

Cercado de Lima, 16 de febrero del 2022.



LIC. EVELYN VANIA OLIVERA FARGE
Decana

Colegio de Estadísticos Región Lima